

Contatti

CENTRO DI RIFERIMENTO PER LA DIAGNOSI E LA CURA DELL'ORBITOPATIA BASEDOWIANA

OCULISTICA

Padiglione Regina Elena
via M. Fanti 6 – Milano
nicola.curro@policlinico.mi.it

ENDOCRINOLOGIA

Padiglione Zonda
via Lamarmora 5 – Milano
mario.salvi@policlinico.mi.it

OTORINOLARINGOIATRIA

Padiglione Monteggia
via F. Sforza 35 – Milano
claudio.guastella@policlinico.mi.it

Per informazioni
tiroide@policlinico.mi.it

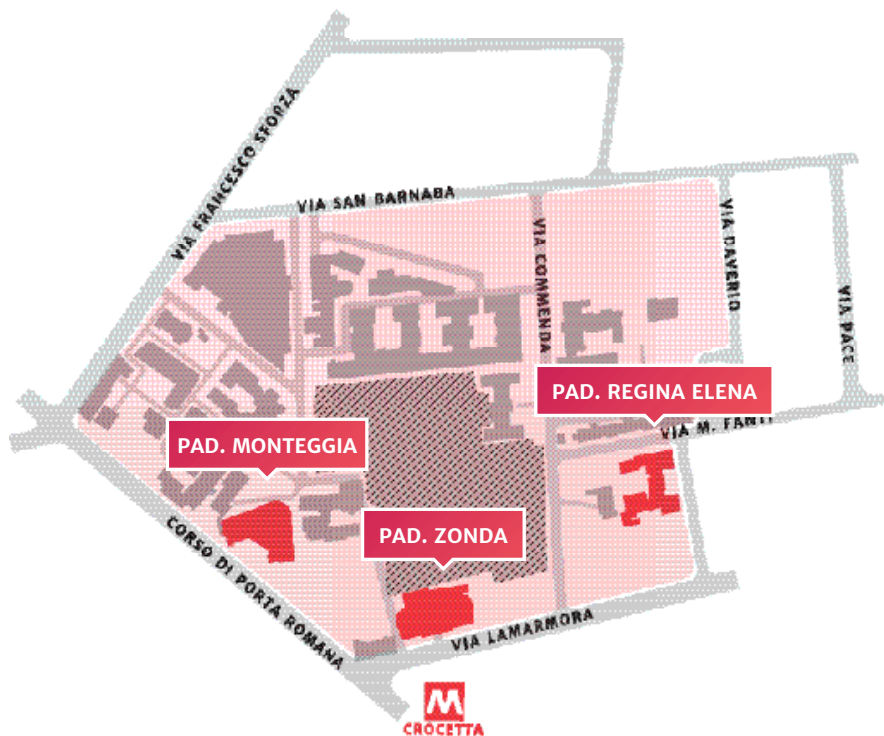

A cura di Comunicazione 2019



@PoliclinicoMI
www.policlinico.mi.it

Sul sito troverà numeri,
sedi e orari aggiornati



INFORMATIVA

Percorso terapeutico

OFTALMOPATIA BASEDOWIANA

Gentile paziente,
riteniamo opportuno fornirle alcune informazioni utili durante
il suo percorso di cura.



Fondazione IRCCS Ca' Granda
Ospedale Maggiore Policlinico

Sistema Socio Sanitario



Regione
Lombardia



UNIVERSITÀ
DEGLI STUDI
DI MILANO

Cos'è l'Oftalmopatia basedowiana

Nota anche come patologia tiroidea degli occhi, colpisce tutte le strutture circostanti l'occhio, soprattutto i muscoli oculari, ed è dovuta ad uno scorretto funzionamento del sistema immunitario e della tiroide.

Quasi sempre è associata all'ipertiroidismo di graves-basedow e può causare l'insorgenza di retrazione delle palpebre, esoftalmo e diplopia, ovvero percezione doppia di un'immagine.

L'Oftalmopatia basedowiana è una patologia cronica, a decorso lento, che necessita di un periodo lungo per la ripresa della salute del paziente.

Le terapie mediche e chirurgiche servono a ristabilire l'equilibrio della funzionalità tiroidea, evitare la compressione del nervo ottico e correggere la diplopia.

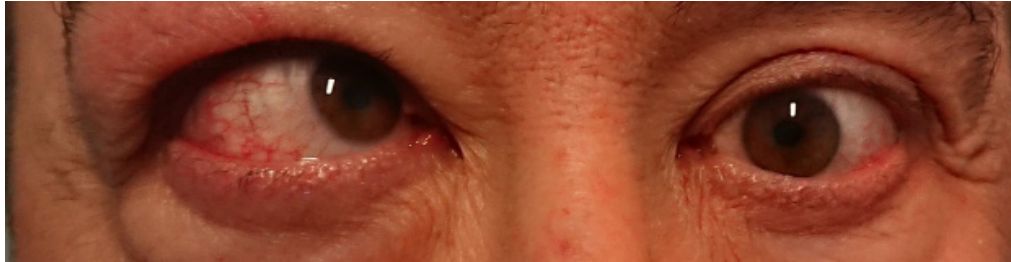

SINTOMI

I **sintomi oculari** possono presentarsi in tempi diversi rispetto all'insorgenza della patologia tiroidea e non tutti contemporaneamente:

- Sensazione di corpo estraneo
- Secchezza oculare
- Chiusura incompleta delle palpebre
- Abbondante lacrimazione
- Intolleranza alla luce (fotofobia)
- Palpebre retratte
- Occhio/i più sporgente/i (esoftalmo)
- Dolore ai movimenti oculari
- Difficoltà ai movimenti oculari
- Diplopia (costante e non)
- Perdita progressiva della vista

Valutazione multidisciplinare e trattamenti su misura per piccoli e adulti

Il Centro si occupa della **diagnosi e cura** dell'Orbitopatia basedowiana e si avvale della collaborazione tra **Endocrinologi, Otorinolaringoiatri e Oculisti**. L'approccio multidisciplinare e la presenza delle Thyroid-Eye Clinics, ambulatori congiunti di Endocrinologi, Oculisti, Ortottisti e Chirurghi dell'orbita, consentono di fare una diagnosi precoce completa e di attivare trattamenti personalizzati ed efficaci che rispondono alle necessità dei singoli pazienti.

L'équipe è specializzata nel trattamento della patologia tiroidea ed orbitaria (adulti e bambini) ed in particolare nell'esecuzione di decompressione orbitaria, chirurgia palpebrale e chirurgia dello strabismo.

Informazioni utili

Durante le visite e i controlli vengono eseguite le seguenti indagini diagnostiche:

- Visita oculistica
- Visita ortottica
- Prove di diplopia
- Prova e prescrizione di lenti prismatiche
- Esoftalmometria
- Sensibilità al colore
- Movimenti oculari
- Campo visivo computerizzato
- Tomografia a coerenza ottica della retina e del nervo ottico (oct)
- Visita endocrinologica
- Visita chirurgica orbito-palpebrale

AVVERTENZE!



È accertato da numerosi studi che il fumo di sigaretta incrementa il rischio di sviluppare l'Oftalmopatia nei soggetti con malattia di Graves, con peggioramento verso forme più gravi e scarsa efficacia delle terapie.