



## **CONCORSO PUBBLICO PER TITOLI ED ESAMI PER LA COPERTURA A TEMPO INDETERMINATO DI N. 1 POSTO DI DIRIGENTE MEDICO – DISCIPLINA: GERIATRIA.**

Ai sensi dell'art. 19 del Decreto Legislativo 14 marzo 2013, n. 33 come modificato dall'art. 18 del Decreto Legislativo 25 maggio 2016 n. 97 si pubblicano:

- I criteri di valutazione della Commissione in merito alla prova scritta, alla prova pratica, alla prova orale e alla valutazione dei titoli;
- Le tracce delle prove scritta, pratica ed orale.

### **CRITERI DI VALUTAZIONE DELLA PROVA SCRITTA**

La valutazione della prova scritta è stata operata in relazione al contenuto della stessa per quanto riguarda, in particolare, l'appropriatezza, il grado di attinenza ed il livello di analisi rispetto all'oggetto della prova medesima.

### **CRITERI DI VALUTAZIONE DELLA PROVA PRATICA**

La valutazione della prova pratica è stata operata in relazione al livello di conoscenze tecnico-pratiche dimostrate dai candidati.

### **CRITERI DI VALUTAZIONE DELLA PROVA ORALE**

La valutazione della prova orale è stata operata in base al livello di conoscenza ed appropriatezza alla questione posta, dimostrato dai candidati.

### **CRITERI VALUTAZIONE TITOLI**

Come indicato nella sottostante tabella.



Concorso Pubblico per titoli ed esami per la copertura a tempo indeterminato di n. 1 posto di Dirigente Medico – Disciplina: Geriatria per le attività dell'UOSD Geriatria

**CARRIERA (max 10,000 punti)**

arrotonda periodi superiori ai 15 gg a 1 mesi

Cod.	Regola	Punti	x mesi	Tipo calcolo	Unità mis.	Omog.	Sovr.	% val.
100	servizio nel livello dirigenziale a concorso, o livello superiore, nella disciplina - T DEFINITO	1,000	12	PRC	mesi	Si	Si	100
101	servizio nel livello dirigenziale a concorso, o livello superiore, in disciplina affine - T DEFINITO	0,750	12	PRC	mesi	Si	Si	100
102	servizio nel livello dirigenziale a concorso, o livello superiore, in altra disciplina - T DEFINITO	0,500	12	PRC	mesi	Si	Si	100
103	servizio in altra posizione funzionale nella disciplina a concorso - T DEFINITO	0,500	12	PRC	mesi	Si	Si	100
104	servizio in altra posizione funzionale in disciplina affine - T DEFINITO	0,375	12	PRC	mesi	Si	Si	100
105	servizio in altra posizione funzionale in altra disciplina - T DEFINITO	0,250	12	PRC	mesi	Si	Si	100
110	servizio nel livello dirigenziale a concorso, o livello superiore, nella disciplina - T PIENO	1,200	12	PRC	mesi	Si	Si	100
111	servizio nel livello dirigenziale a concorso, o livello superiore, in disciplina affine - T PIENO	0,900	12	PRC	mesi	Si	Si	100
112	servizio nel livello dirigenziale a concorso, o livello superiore, in altra disciplina - T PIENO	0,600	12	PRC	mesi	Si	Si	100
113	servizio in altra posizione funzionale nella disciplina a concorso - T PIENO	0,600	12	PRC	mesi	Si	Si	100
114	servizio in altra posizione funzionale in disciplina affine - T PIENO	0,450	12	PRC	mesi	Si	Si	100
115	servizio in altra posizione funzionale in altra disciplina - T PIENO	0,300	12	PRC	mesi	Si	Si	100
120	servizio livello dirigenziale a concorso, o livello superiore, nella disciplina - T DEFINITO-IRCCS	1,200	12	PRC	mesi	Si	Si	100
121	servizio livello dirigenziale a concorso, o livello superiore, disciplina affine - T DEFINITO-IRCCS	0,900	12	PRC	mesi	Si	Si	100
122	servizio livello dirigenziale a concorso, o livello superiore, altra disciplina - T DEFINITO-IRCCS	0,600	12	PRC	mesi	Si	Si	100
123	servizio in altra posizione funzionale nella disciplina a concorso - T DEFINITO-IRCCS	0,600	12	PRC	mesi	Si	Si	100
124	servizio in altra posizione funzionale in disciplina affine - T DEFINITO-IRCCS	0,450	12	PRC	mesi	Si	Si	100
125	servizio in altra posizione funzionale in altra disciplina - T DEFINITO-IRCCS	0,300	12	PRC	mesi	Si	Si	100
126	servizio livello dirigenziale a concorso, o livello superiore, nella disciplina - T PIENO - IRCCS	1,440	12	PRC	mesi	Si	Si	100
127	servizio livello dirigenziale a concorso, o livello superiore, in disciplina affine - T PIENO-IRCCS	1,080	12	PRC	mesi	Si	Si	100
128	servizio livello dirigenziale a concorso, o livello superiore, altra disciplina - T PIENO-IRCCS	0,720	12	PRC	mesi	Si	Si	100
129	servizio in altra posizione funzionale nella disciplina a concorso - T PIENO-IRCCS	0,720	12	PRC	mesi	Si	Si	100
130	servizio in altra posizione funzionale in disciplina affine - T PIENO-IRCCS	0,540	12	PRC	mesi	Si	Si	100
131	servizio in altra posizione funzionale in altra	0,360	12	PRC	mesi	Si	Si	100



Concorso Pubblico per titoli ed esami per la copertura a tempo indeterminato di n. 1 posto di Dirigente Medico – Disciplina: Geriatria per le attività dell'UOSD Geriatria

	disciplina - TEMPO PIENO-IRCCS							
140	attività espletata a seguito di contratti di ricerca C/O IRCCS pubblici	0,500	12	PRC	mesi	Si	Si	100
141	attività espletata a seguito di conferimento di borse di studio o di ricerca C/o IRCCS pubblici	0,400	12	PRC	mesi	Si	Si	100
150	Attività ambulatoriale interna nella disciplina	1,000	12	AMB	mesi	Si	Si	100
151	Attività ambulatoriale interna in disciplina affine	0,750	12	AMB	mesi	Si	Si	100
152	Attività ambulatoriale interna in altra disciplina	0,500	12	AMB	mesi	Si	Si	100
160	Presso PA come medico	0,500	12	PRC	mesi	Si	Si	100
170	Servizio militare/civile come medico	0,500	12	PRC	mesi	Si	Si	100
180	Presso case di cura conv. nella disciplina post 6.12.96	1,000	12	PRC	mesi	Si	Si	25
181	Presso case di cura conv. in disciplina affine post 6.12.96	0,750	12	PRC	mesi	Si	Si	25
182	Presso case di cura conv. in altra disciplina post 6.12.96	0,500	12	PRC	mesi	Si	Si	25
185	Presso Case di Cura conv. nella disciplina post 6.12.96 A TEMPO PIENO	1,200	12	PRC	mesi	Si	Si	25
186	Presso Case di Cura conv. in disciplina affine post 6.12.96 A TEMPO PIENO	0,900	12	PRC	mesi.	Si	Si	25
187	Presso Case di Cura conv. in altra disciplina post 6.12.96 A TEMPO PIENO	0,600	12	PRC	mesi	Si	Si	25
190	Presso case di cura conv. nella disciplina ante 6.12.96	0,500	12	PRC	mesi	Si	Si	25
191	Presso case di cura conv. in disciplina affine ante 6.12.96	0,375	12	PRC	mesi	Si	Si	25
192	Presso case di cura conv. in altra disciplina ante 6.12.96	0,250	12	PRC	mesi	Si	Si	25
195	Presso case di cura conv. nella disciplina ante 6.12.96 A TEMPO PIENO	0,600	12	PRC	mesi	Si	Si	25
196	Presso case di cura conv. in disciplina affine ante 6.12.96 A TEMPO PIENO	0,450	12	PRC	mesi	Si	Si	25
197	Presso case di cura conv. in altra disciplina ante 6.12.96 A TEMPO PIENO	0,300	12	PRC	mesi.	Si	Si	25

**ACCADEMICI E DI STUDIO (max 2,000 punti)**

arrotonda periodi superiori ai 0 gg a 0 mesi

Cod.	Regola	Punti	x mesi	Tipo calcolo	Unità mis.	Omog.	Sovr.	% val.
200	Altra specializzazione in disciplina equipollente	1,000	0	EVE	n.	No	No	100
201	Altra specializzazione in disciplina affine	0,500	0	EVE	n.	No	No	100
202	Altra specializzazione in altra disciplina	0,250	0	EVE	n.	No	No	100
210	Ulteriore specializzazione in disciplina equipollente	0,500	0	EVE	n.	No	No	100
211	Ulteriore specializzazione in disciplina affine	0,250	0	EVE	n.	No	No	100
212	Ulteriore specializzazione in altra disciplina	0,125	0	EVE	n.	No	No	100
215	Specializzazione conseguita a' sensi D.L.vo 368/99 (ex 257/91)	2,000	0	EVE	n.	No	No	100
220	Altra laurea del ruolo sanitario	0,500	0	EVE	n.	No	No	100
299	Titoli non valutabili	0,000	0	N	n.	No	No	100

**PUBBLICAZIONI E TITOLI SCIENTIFICI (max 15,000 punti)**



Concorso Pubblico per titoli ed esami per la copertura a tempo indeterminato di n. 1 posto di Dirigente Medico – Disciplina: Geriatria per le attività dell'UOSD Geriatria

arrotonda periodi superiori ai 0 gg a 0 mesi

Cod.	Regola	Punti	x mesi	Tipo calcolo	Unità mis.	Omog.	Sovr.	% val.
300	Pubblicazioni ATTINENTI con IF	0,500	0	N	n.	No	No	100
305	Pubblicazioni ATTINENTI senza IF	0,200	0	N	n.	No	No	100
310	Capitoli di libro ATTINENTI	0,100	0	N	n.	No	No	100
350	Abstract, poster, comunicazioni a congressi, lettera ATTINENTI/NON ATTINENTI	0,000	0	EVE	n.	No	No	100
360	Pubb/Cap di libro NON attinenti	0,000	0	N	n.	No	No	100
399	Lavori non valutabili	0,000	0	N	n.	No	No	100

**CURRICULUM FORMATIVO E PROFESSIONALE (max 5,000 punti)**

arrotonda periodi superiori ai 15 gg a 1 mese

Cod.	Regola	Punti	x mesi	Tipo calcolo	Unità mis.	Omog.	Sovr.	% val.
400	Serv prestati nel prof. attinenti al posto a concorso a qualsiasi titolo non valutati in carriera presso Strutture Pubbliche	0,600	12	PRC	mesi	Si	Si	100
402	Serv prestati nel prof. attinenti al posto a concorso a qualsiasi titolo non valutati in carriera presso Strutture Conv. / Private / Estere	0,300	12	PRC	mesi.	Si	Si	100
404	Stage/Tirocini /Frequenza volontaria post specializzazione attinenti alla disciplina	0,100	12	PRC	mesi	Si	Si	100
405	stage/tirocini/frequenza volontaria post Specializzazione NON ATTINENTI alla disciplina	0,000	12	PRC	mesi	Si	Si	100
407	Stage/Tirocini /Frequenza volontaria/Borse di studio ANTE specializzazione attinenti alla disciplina	0,000	12	PRC	mesi	Si	Si	100
410	attività espletata a seguito di BORSE DI STUDIO/RICERCA/ASSEGNO DI RICERCA Post Specializzazione ATTINENTI al posto a concorso C/O Strutt. Pubb.	0,200	12	PRC	mesi.	Si	Si	100
411	attività espletata a seguito di BORSE DI STUDIO/RICERCA/ASSEGNO DI RICERCA Post Specializzazione ATTINENTI al posto a concorso C/O Strutt. Private / Conv. / Estere	0,100	12	PRC	nmesi	Si	Si	100
415	Attività espletata a qualsiasi titolo non attinente al prof e/ o al posto a concorso c/o Strutt. Pubb. Conv. o Priv. (GUARDIA MEDICA/CONTINUITA' ASSISTENZIALE/MEDICO MEDICINA GENERALE ect.)	0,000	12	PRC	mesi	Si	Si	100
420	Corsi di Form., Agg. Prof.le, Convegni ecc.(Partecipante) ATTINENTI	0,000	0	N	n.	No	No	100
421	Corsi di Form., Agg. Prof.le, Conv. ecc (Relat./Docente/Resp Scient./Tutor) ATTINENTI	0,000	0	EVE	n.	No	No	100
430	Master / Corso di Perfezionamento Universitario ATTINENTE	0,700	0	N	n.	No	No	100
432	Dottorato di Ricerca ATTINENTE	1,000	0	N	n.	No	No	100
434	Diploma SIEC/SIUMB/SIMEU etc. in Ecografia	0,700	0	N	n.	No	No	100
436	ALS, ATLS e simili come discente	0,000	0	N	n.	No	No	100
437	ALS, ATLS e simili come docente	0,000	0	N	n.	No	No	100
440	Attività didattica	0,100	12	PRC	mesi	Si	No	100



Concorso Pubblico per titoli ed esami per la copertura a tempo indeterminato di n. 1 posto di Dirigente Medico – Disciplina: Geriatria per le attività dell'UOSD Geriatria

450	Tutor o Correlatore a Tesi di Laurea	0,000	0	N	n.	No	No	100
460	Vincita Premi Scientifici / Grant di Ricerca	0,100	0	N	n.	No	No	100
470	Partecipazione a Studio Clinico/ Sub- Investigator/ Co-Investigator ect. attinente	0,200	0	N	n.	No	No	100
475	Membro Società Scientifiche	0,000	0	N	n.	No	No	100
480	titoli per i quali la Commissione ritiene di non attribuire alcun punteggio	0,000	0	N	n.	No	No	100
490	Titoli vari NON attinenti	0,000	0	N	n.	No	No	100
499	Titoli non valutabili	0,000	0	N	n.	No	No	100
800	=====	0,000	0	N		No	No	100
900	Valutazione complessiva Commissione Esaminatrice	0,000	0	N		No	No	100



## TRACCE PROVE SCRITTE

### PROVA SCRITTA N. 1:

ANOMALIE DELL'INSORGENZA E DELLA CONDUZIONE DELLO STIMOLO CARDIACO PIU' FREQUENTI NELL'ANZIANO: DIAGNOSI E TRATTAMENTO

### PROVA SCRITTA N. 2:

TURBE DELL'EQUILIBRIO E CADUTE NELL'ANZIANO: DIAGNOSI DIFFERENZIALE E TRATTAMENTO

### PROVA SCRITTA N. 3:

IPONATREMIA E IPERNATREMIA NELL'ANZIANO: DIAGNOSI DIFFERENZIALE E TRATTAMENTO

## TRACCE PROVA PRATICA

COME DI SEGUITO RIPORTATE:



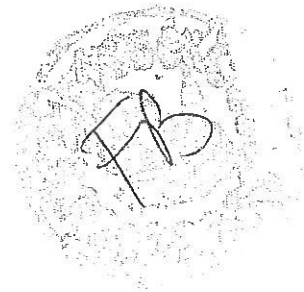

713830  
13/06/1931  
83 ANNO  
F

A

Ospedale Maggiore Policlinico  
TC ENCEFALO SENZA CONTRASTO  
Encefalo 5.0 H30s  
09/02/2015 20:33:12  
0032917021  
---  
LOC: -34,70  
THK: 5  
HFS

R

L

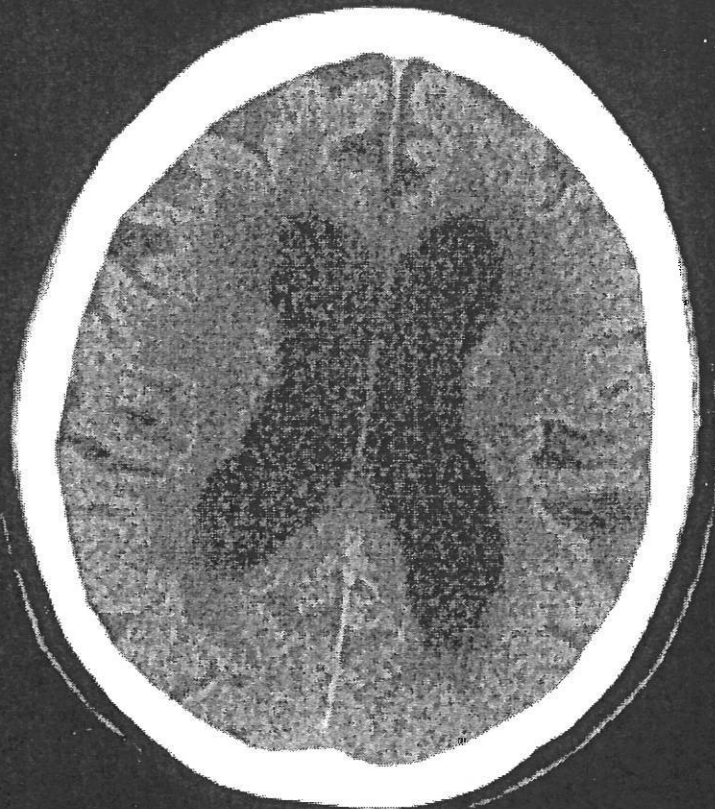

RD: 253  
Inclin: 0  
mA 170  
KVp: 120  
Nr. acq.: 5

C: 35  
W: 80  
Campo di visione visualizzato: 25,3x35,8cm

Pagina: 1 di 1

P

IM: 22 SE: 2

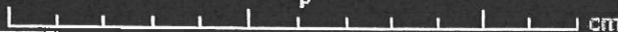

Handwritten notes and signatures, including 'FB' and other illegible marks.



PROVA PRÁTICA N. 2

11  
B

Nome:   
 Sexo: Feminina Dt. Nascimento:

Sintomi: 10 mm/mV 25 mm/s F.I.T.P.O. H50 0 35 II

91048884  
Nato II 08/10/27 Sampa. M  
Data: 09/04/10 16:52

Parmaci:   
 cm Kg   
 Anamnesi:   
 months

60 bpm   
 10 mm/mV   
 Sp

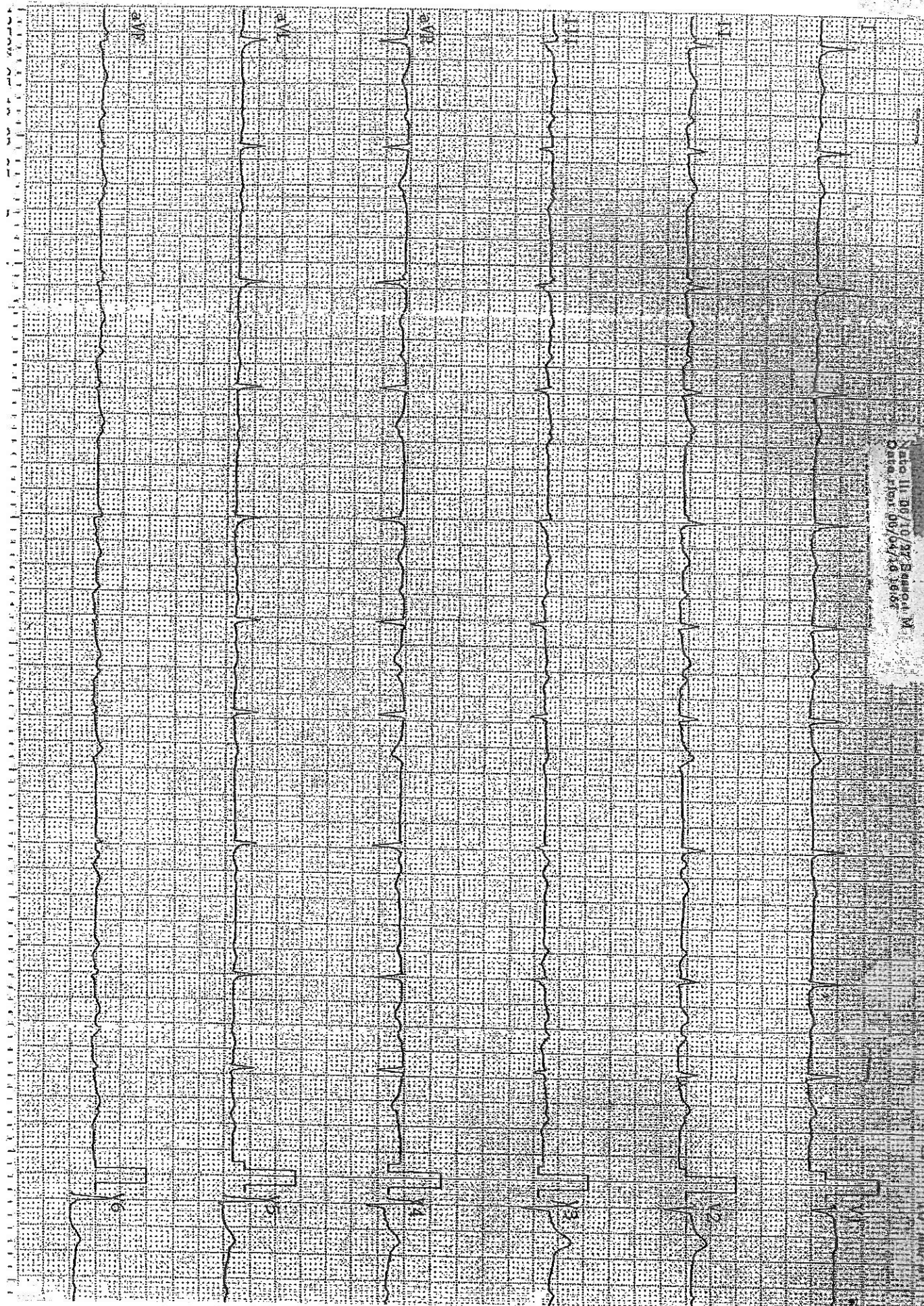



09 Bign SPOSSYAA 1

Sintomi:  
10 mm/mV 25 mm/s Filter: 150 D 35 Hz

10 mm/mV

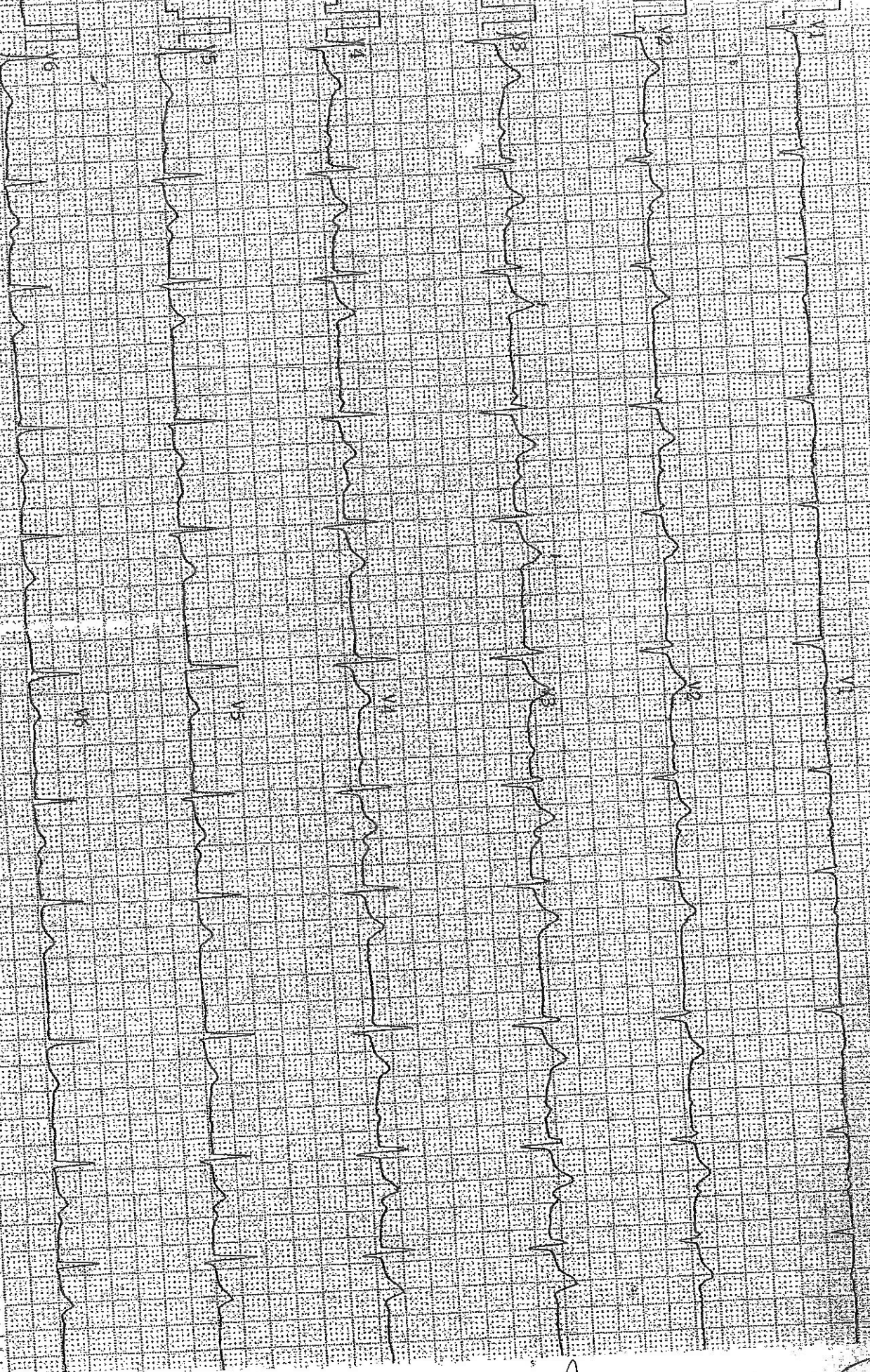

1350K 05-10 03-05 Reparto:

PROVA PRATICA N. 2

Handwritten signature and initials: *[Signature]* FB

FB

1011332  
22/06/1930  
83 ANNO  
F

A

NEURORADIOLOGIA - OSP. MAGGIORE  
RMN ENCEFALO E TRONCO ENCEFALO SENZA CONTRASTO  
FLAIR LongTR (Dup)  
28/06/2013 11:13:32  
0032364285

LOC: 75  
THK: 4 SP: 5  
HFS

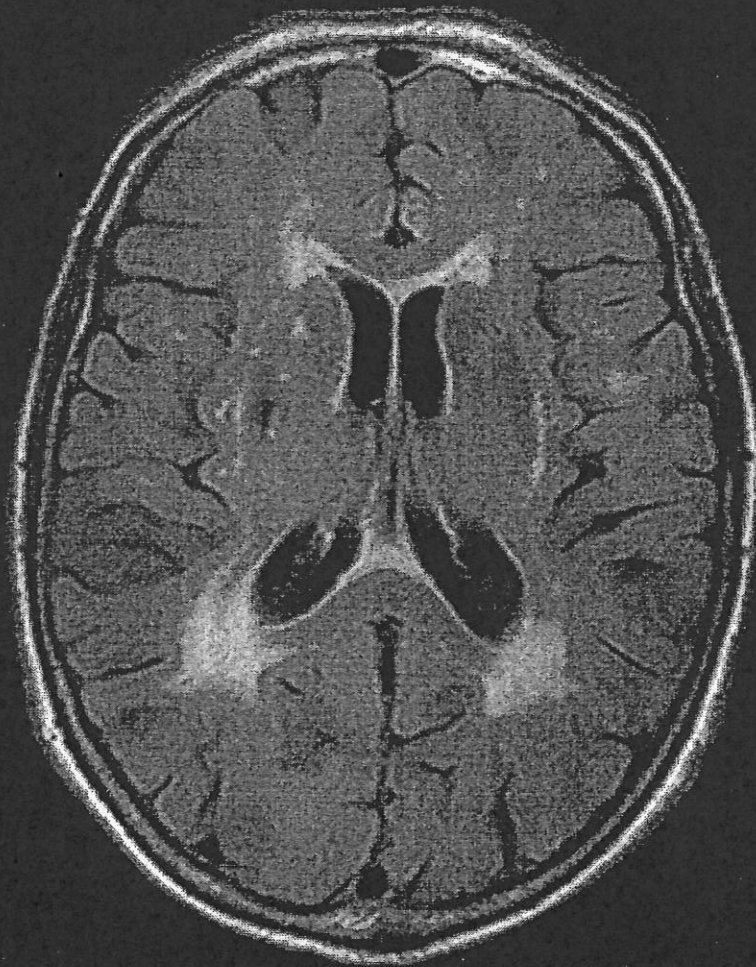

Dual coil  
NEX:1  
EC: 1  
IR  
FA: 90  
TR: 11000  
TE: 125  
Matrice di acquisizione: 249\344

C: 1104  
W: 1919  
Campo di visione visualizzato: 23x32,5cm

Pagina: 1 di 1

P

IM: 16 SE: 701

21 FB A

PROVA PRATICA N. 3

1011332  
22/06/1930  
83 ANNO  
F

A

NEURORADIOLOGIA - OSP. MAGGIORE  
RMN ENCEFALO E TRONCO ENCEFALO SENZA CONTRASTO  
FLAIR LongTR (Dup)  
28/06/2013 11:15:32  
0032364285

LOC: 80  
THK: 4 SP: 5  
HFS

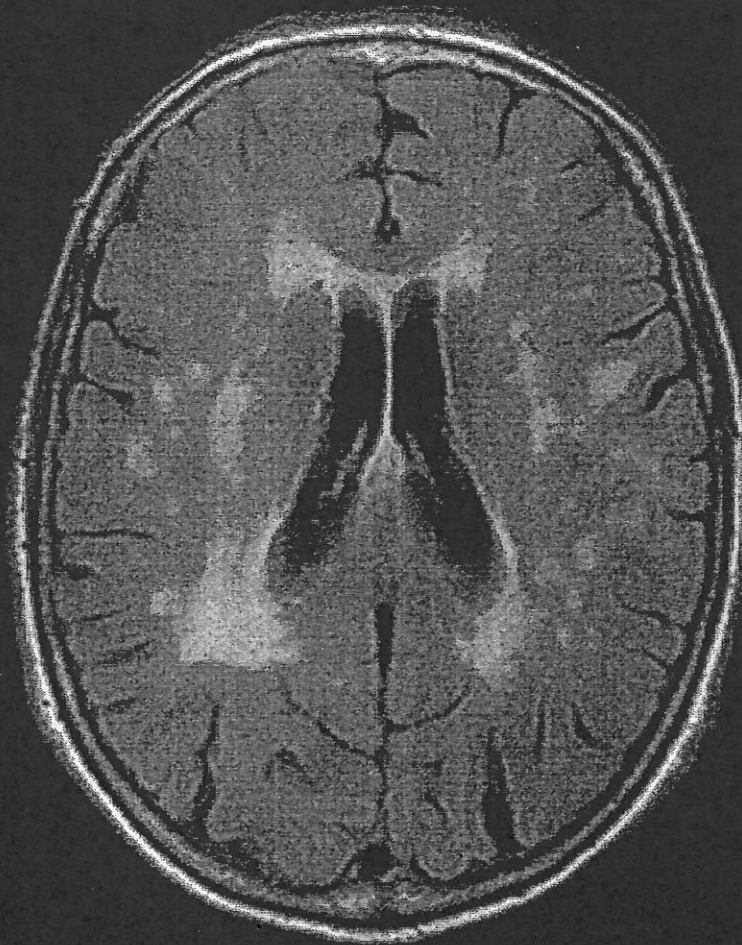

Dual coil  
NEX:1  
EC: 1  
IR  
FA: 90  
TR: 11000  
TE: 125  
Matrice di acquisizione: 249\344

C: 1157  
W: 2011  
Campo di visione visualizzato: 23x32,5cm

Pagina: 1 di 1

P

IM: 17 SE: 701

N. 21 FB



1011392  
22/06/1930  
83 ANNO  
F

A  
NEURORADIOLOGIA - OSP. MAGGIORE  
RMN ENCEFALO E TRONCO ENCEFALO SENZA CONTRASTO  
FLAIR\_LongTR (Dup)  
28/06/2013 11:15:32  
0032364285

LOC: 90  
THK: 4 SP: 5  
HFS



R

L

Dual coil  
NEX:1  
EC: 1  
IR  
FA: 90  
TR: 11000  
TE: 125  
Matrice di acquisizione: 249\344

Pagina: 1 di 1

C: 1127  
W: 1959  
Campo di visione visualizzato: 23x32,5cm

IM: 19 SE: 701

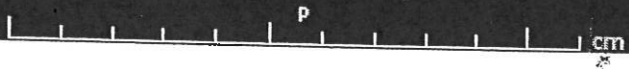

U FB 2/10



## TRACCE PROVA ORALE

### **QUESITO N. 1:**

DIAGNOSI DIFFERENZIALE TRA MALATTIA DI ALZHEIMER E ALTRI TIPI DI DEMENZA

### **QUESITO N. 2:**

DELIRIUM NELL'ANZIANO: CAUSE, CRITERI DIAGNOSTICI E TRATTAMENTO

### **QUESITO N. 3:**

PARKINSONISMO NELL'ANZIANO: CLASSIFICAZIONE E CRITERI DIAGNOSTICI

### **QUESITO N. 4:**

CRITERI DIAGNOSTICI DELLE PIU' COMUNI FORME DI DEPRESSIONE NELL'ANZIANO E TRATTAMENTO

### **QUESITO N. 5:**

ARTERIOPATIA OBLITERANTE PERIFERICA DEGLI ARTI INFERIORI: DIAGNOSI (ANKLE-BRACHIAL INDEX) E TRATTAMENTO

### **QUESITO N. 6:**

POLIMIALGIA REUMATICA E ARTERITE TEMPORALE: DIAGNOSI E TRATTAMENTO

### **QUESITO N. 7:**

DIAGNOSI DIFFERENZIALE DEI DISTIROIDISMI NELL'ANZIANO E LORO TRATTAMENTO

### **QUESITO N. 8:**

LA GOTTA NELL'ANZIANO: DIAGNOSI, TRATTAMENTO E PREVENZIONE DELLE RECIDIVE

### **QUESITO N. 9:**

DIAGNOSI DIFFERENZIALE TRA BPCO E ASMA

### **QUESITO N. 10:**

MGUS (GAMMOPATIA MONOCLONALE DI SIGNIFICATO INDETERMINATO) DIAGNOSI DIFFERENZIALE E RISCHIO DI EVOLUZIONE IN UN DISORDINE LINFOPROLIFERATIVO MALIGNO

### **QUESITO N. 11:**

MALNUTRIZIONE NELL'ANZIANO: FATTORI DI RISCHIO E PARAMETRI ANTROPOMETRICI E BIOCHIMICI PER PORRE DIAGNOSI

### **QUESITO N. 12:**

SINDROMI MIELODISPLASTICHE: DIAGNOSI, CLASSIFICAZIONE E TRATTAMENTO NELL'ANZIANO

### **QUESITO N. 13:**

CRITERI DIAGNOSTICI E TERAPIA DELLA SINDROME METABOLICA

