



CONCORSO PUBBLICO PER TITOLI ED ESAMI PER LA COPERTURA DI N. 1 POSTO DI DIRIGENTE MEDICO – DISCIPLINA: CARDIOLOGIA

Ai sensi dell'art. 19 del Decreto Legislativo 14 marzo 2013, n. 33 come modificato dall'art. 18 del Decreto Legislativo 25 maggio 2016 n. 97 si pubblicano:

- I criteri di valutazione della Commissione in merito alla prova scritta, alla prova pratica, alla prova orale e alla valutazione dei titoli;
- Le tracce delle prove scritta, pratica ed orale.

CRITERI DI VALUTAZIONE DELLA PROVA SCRITTA

La valutazione della prova scritta è stata operata in relazione al contenuto della medesima per quanto riguarda, in particolare, l'appropriatezza, il grado di attinenza ed il livello di analisi rispetto all'oggetto della prova medesima.

CRITERI DI VALUTAZIONE DELLA PROVA PRATICA

La valutazione della prova pratica è stata operata in relazione al livello di conoscenze clinico – diagnostiche degli esami strumentali sottoposti ai candidati dimostrate dagli stessi.

CRITERI DI VALUTAZIONE DELLA PROVA ORALE

La valutazione della prova orale è stata operata in relazione al livello di conoscenza ed appropriatezza alla questione posta, dimostrato dai candidati.

CRITERI VALUTAZIONE TITOLI

Come indicato nella sottostante tabella.





Concorso Pubblico per titoli ed esami per la copertura di n. 1 posto di Dirigente Medico – Disciplina: Cardiologia

CARRIERA (max 10,000 punti)

arrotonda periodi superiori ai 15 gg a 1 mese

Cod.	Regola	Punti	x mesi	Tipo calcolo	Unità mis.	Omog.	Sovr.	% val.
100	servizio nel livello dirigenziale a concorso, o livello superiore, nella disciplina - T DEFINITO	1,000	12	PRC	mesi	Si	Si	100
101	servizio nel livello dirigenziale a concorso, o livello superiore, in disciplina affine - T DEFINITO	0,750	12	PRC	mesi	Si	Si	100
102	servizio nel livello dirigenziale a concorso, o livello superiore, in altra disciplina - T DEFINITO	0,500	12	PRC	mesi	Si	Si	100
103	servizio in altra posizione funzionale nella disciplina a concorso - T DEFINITO	0,500	12	PRC	mesi	Si	Si	100
104	servizio in altra posizione funzionale in disciplina affine - T DEFINITO	0,375	12	PRC	mesi	Si	Si	100
105	servizio in altra posizione funzionale in altra disciplina - T DEFINITO	0,250	12	PRC	mesi	Si	Si	100
110	servizio nel livello dirigenziale a concorso, o livello superiore, nella disciplina - T PIENO	1,200	12	PRC	mesi	Si	Si	100
111	servizio nel livello dirigenziale a concorso, o livello superiore, in disciplina affine - T PIENO	0,900	12	PRC	mesi	Si	Si	100
112	servizio nel livello dirigenziale a concorso, o livello superiore, in altra disciplina - T PIENO	0,600	12	PRC	mesi	Si	Si	100
113	servizio in altra posizione funzionale nella disciplina a concorso - T PIENO	0,600	12	PRC	mesi	Si	Si	100
114	servizio in altra posizione funzionale in disciplina affine - T PIENO	0,450	12	PRC	mesi	Si	Si	100
115	servizio in altra posizione funzionale in altra disciplina - T PIENO	0,300	12	PRC	mesi	Si	Si	100
120	servizio livello dirigenziale a concorso, o livello superiore, nella disciplina - T DEFINITO-IRCCS	1,200	12	PRC	mesi	Si	Si	100
121	servizio livello dirigenziale a concorso, o livello superiore, disciplina affine - T DEFINITO-IRCCS	0,900	12	PRC	mesi	Si	Si	100
122	servizio livello dirigenziale a concorso, o livello superiore, altra disciplina - T DEFINITO-IRCCS	0,600	12	PRC	mesi	Si	Si	100
123	servizio in altra posizione funzionale nella disciplina a concorso - T DEFINITO-IRCCS	0,600	12	PRC	mesi	Si	Si	100
124	servizio in altra posizione funzionale in disciplina affine - T DEFINITO-IRCCS	0,450	12	PRC	mesi	Si	Si	100
125	servizio in altra posizione funzionale in altra disciplina - T DEFINITO-IRCCS	0,300	12	PRC	mesi	Si	Si	100
126	servizio livello dirigenziale a concorso, o livello superiore, nella disciplina - T PIENO - IRCCS	1,440	12	PRC	mesi	Si	Si	100
127	servizio livello dirigenziale a concorso, o livello superiore, in disciplina affine - T PIENO-IRCCS	1,080	12	PRC	mesi	Si	Si	100
128	servizio livello dirigenziale a concorso, o livello superiore, altra disciplina - T PIENO-IRCCS	0,720	12	PRC	mesi	Si	Si	100
129	servizio in altra posizione funzionale nella disciplina a concorso - T PIENO-IRCCS	0,720	12	PRC	mesi	Si	Si	100
130	servizio in altra posizione funzionale in disciplina affine - T PIENO-IRCCS	0,540	12	PRC	mesi	Si	Si	100
131	servizio in altra posizione funzionale in altra disciplina - TEMPO PIENO-IRCCS	0,360	12	PRC	mesi	Si	Si	100



Concorso Pubblico per titoli ed esami per la copertura di n. 1 posto di Dirigente Medico – Disciplina: Cardiologia

140	attività espletata a seguito di contratti di ricerca C/O IRCCS pubblici	0,500	12	PRC	mesi	Si	Si	100
141	attività espletata a seguito di conferimento di borse di studio o di ricerca C/o IRCCS pubblici	0,400	12	PRC	mesi	Si	Si	100
150	Attività ambulatoriale interna nella disciplina	1,000	12	AMB	mesi	Si	Si	100
151	Attività ambulatoriale interna in disciplina affine	0,750	12	AMB	mesi	Si	Si	100
152	Attività ambulatoriale interna in altra disciplina	0,500	12	AMB	mesi	Si	Si	100
160	Presso PA come medico	0,500	12	PRC	mesi	Si	Si	100
170	Servizio militare/civile come medico	0,500	12	PRC	mesi	Si	Si	100
180	Presso case di cura conv. nella disciplina post 6.12.96	1,000	12	PRC	mesi	Si	Si	25
181	Presso case di cura conv. in disciplina affine post 6.12.96	0,750	12	PRC	mesi	Si	Si	25
182	Presso case di cura conv. in altra disciplina post 6.12.96	0,500	12	PRC	mesi	Si	Si	25
185	Presso Case di Cura conv. nella disciplina post 6.12.96 A TEMPO PIENO	1,200	12	PRC	mesi	Si	Si	25
186	Presso Case di Cura conv. in disciplina affine post 6.12.96 A TEMPO PIENO	0,900	12	PRC	mesi.	Si	Si	25
187	Presso Case di Cura conv. in altra disciplina post 6.12.96 A TEMPO PIENO	0,600	12	PRC	mesi	Si	Si	25
190	Presso case di cura conv. nella disciplina ante 6.12.96	0,500	12	PRC	mesi	Si	Si	25
191	Presso case di cura conv. in disciplina affine ante 6.12.96	0,375	12	PRC	mesi	Si	Si	25
192	Presso case di cura conv. in altra disciplina ante 6.12.96	0,250	12	PRC	mesi	Si	Si	25
195	Presso case di cura conv. nella disciplina ante 6.12.96 A TEMPO PIENO	0,600	12	PRC	mesi	Si	Si	25
196	Presso case di cura conv. in disciplina affine ante 6.12.96 A TEMPO PIENO	0,450	12	PRC	mesi	Si	Si	25
197	Presso case di cura conv. in altra disciplina ante 6.12.96 A TEMPO PIENO	0,300	12	PRC	mesi.	Si	Si	25

ACCADEMICI E DI STUDIO (max 2,000 punti)

arrotonda periodi superiori ai 0 gg a 0 mesi

Cod.	Regola	Punti	x mesi	Tipo calcolo	Unità mis.	Omog.	Sovr.	% val.
200	Altra specializzazione in disciplina equipollente	1,000	0	EVE	n.	No	No	100
201	Altra specializzazione in disciplina affine	0,500	0	EVE	n.	No	No	100
202	Altra specializzazione in altra disciplina	0,250	0	EVE	n.	No	No	100
210	Ulteriore specializzazione in disciplina equipollente	0,500	0	EVE	n.	No	No	100
211	Ulteriore specializzazione in disciplina affine	0,250	0	EVE	n.	No	No	100
212	Ulteriore specializzazione in altra disciplina	0,125	0	EVE	n.	No	No	100
215	Specializzazione conseguita a' sensi D.L.vo 368/99 (ex 257/91)	2,000	0	EVE	n.	No	No	100
220	Altra laurea del ruolo sanitario	0,500	0	EVE	n.	No	No	100
299	Titoli non valutabili	0,000	0	N	n.	No	No	100

PUBBLICAZIONI E TITOLI SCIENTIFICI (max 15,000 punti)

arrotonda periodi superiori ai 0 gg a 0 mesi



Concorso Pubblico per titoli ed esami per la copertura di n. 1 posto di Dirigente Medico – Disciplina: Cardiologia

Cod.	Regola	Punti	x mesi	Tipo calcolo	Unità mis.	Omog.	Sovr.	% val.
300	Pubblicazioni ATTINENTI con IF	0,500	0	N	n.	No	No	100
305	Pubblicazioni ATTINENTI senza IF	0,000	0	N	n.	No	No	100
310	Capitoli di libro ATTINENTI	0,000	0	N	n.	No	No	100
350	Abstract, poster, comunicazioni a congressi, lettera ATTINENTI/NON ATTINENTI	0,000	0	EVE	n.	No	No	100
360	Pubb/Cap di libro NON attinenti	0,000	0	N	n.	No	No	100
399	Lavori non valutabili	0,000	0	N	n.	No	No	100

CURRICULUM FORMATIVO E PROFESSIONALE (max 5,000 punti)

arrotonda periodi superiori ai 15 gg a 1 mese

Cod.	Regola	Punti	x mesi	Tipo calcolo	Unità mis.	Omog.	Sovr.	% val.
400	Serv prestati nel prof. attinenti al posto a concorso a qualsiasi titolo non valutati in carriera presso Strutture Pubbliche	0,600	12	PRC	mesi	Si	Si	100
402	Serv prestati nel prof. attinenti al posto a concorso a qualsiasi titolo non valutati in carriera presso Strutture Conv. / Private / Estere	0,300	12	PRC	mesi.	Si	Si	100
404	Stage/Tirocini /Frequenza volontaria post specializzazione attinenti alla disciplina	0,100	12	PRC	mesi	Si	Si	100
405	Stage/Tirocini /Frequenza volontaria/Borse di studio ANTE specializzazione attinenti alla disciplina	0,000	12	PRC	mesi	Si	Si	100
408	stage/tirocini/frequenza volontaria post Specializzazione NON ATTINENTI alla disciplina	0,000	12	PRC	mesi	Si	Si	100
410	attività espletata a seguito di BORSE DI STUDIO/RICERCA/ASSEGNO DI RICERCA Post Specializzazione ATTINENTI al posto a concorso C/O Strutt. Pubb.	0,400	12	PRC	mesi.	Si	Si	100
411	attività espletata a seguito di BORSE DI STUDIO/RICERCA/ASSEGNO DI RICERCA Post Specializzazione ATTINENTI al posto a concorso C/O Strutt. Private / Conv. / Estere	0,200	12	PRC	nmesi	Si	Si	100
415	Attività espletata a qualsiasi titolo non attinente al prof e/ o al posto a concorso c/o Strutt. Pubb. Conv. o Priv. (GUARDIA MEDICA/CONTINUITA' ASSISTENZIALE/MEDICO MEDICINA GENERALE ect.)	0,000	12	PRC	mesi	Si	Si	100
420	Corsi di Form., Agg. Prof.le, Convegni ecc.(Partecipante) ATTINENTI	0,000	0	N	n.	No	No	100
421	Corsi di Form., Agg. Prof.le, Conv. ecc (Relat./Docente/Resp Scient./Tutor) ATTINENTI	0,000	0	EVE	n.	No	No	100
430	Master / Corso di Perfezionamento Universitario ATTINENTE	1,000	0	N	n.	No	No	100
432	Dottorato di Ricerca ATTINENTE	1,500	0	N	n.	No	No	100
433	Frequenza Dottorato di Ricerca	0,800	0	N	n.	No	No	100
440	Attività didattica	0,500	12	PRC	mesi	Si	No	100
450	Tutor o Correlatore a Tesi di Laurea	0,000	0	N	n.	No	No	100
460	Vincita Premi Scientifici / Grant di Ricerca	0,100	0	N	n.	No	No	100
470	Partecipazione a Studio Clinico/ Sub- Investigator/ Co-Investigator ect. attinente	0,200	0	N	n.	No	No	100



Concorso Pubblico per titoli ed esami per la copertura di n. 1 posto di Dirigente Medico – Disciplina: Cardiologia

475	Membro Società Scientifiche	0,000	0	N	n.	No	No	100
476	Partecipazione a gruppi di studio internazionali	0,200	0	N	n.	No	No	100
480	titoli per i quali la Commissione ritiene di non attribuire alcun punteggio	0,000	0	N	n.	No	No	100
490	Titoli vari NON attinenti	0,000	0	N	n.	No	No	100
499	Titoli non valutabili	0,000	0	N	n.	No	No	100
800	=====	0,000	0	N		No	No	100
900	Valutazione complessiva Commissione Esaminatrice	0,000	0	N		No	No	100



TRACCE PROVE SCRITTE

PROVA SCRITTA N. 1:

RUOLO DEL MYOCARDIAL STRAIN NEL FOLLOW-UP DEL PAZIENTE ONCOLOGICO.

PROVA SCRITTA N. 2:

IPERTENSIONE MASCHERATA (MUCH).

PROVA SCRITTA N. 3:

MINOCA: RUOLO DELL'IMAGING INTRACORONARICO.

TRACCE PROVA PRATICA

COME DI SEGUITO RIPORTATE:



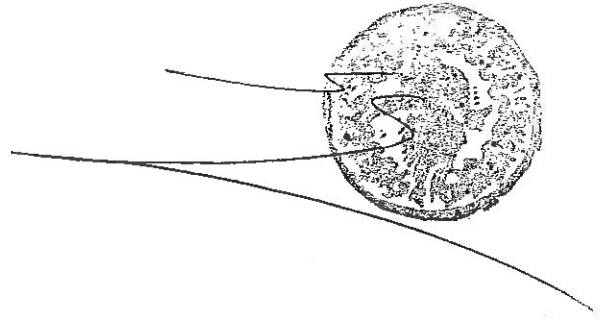

Coro 1

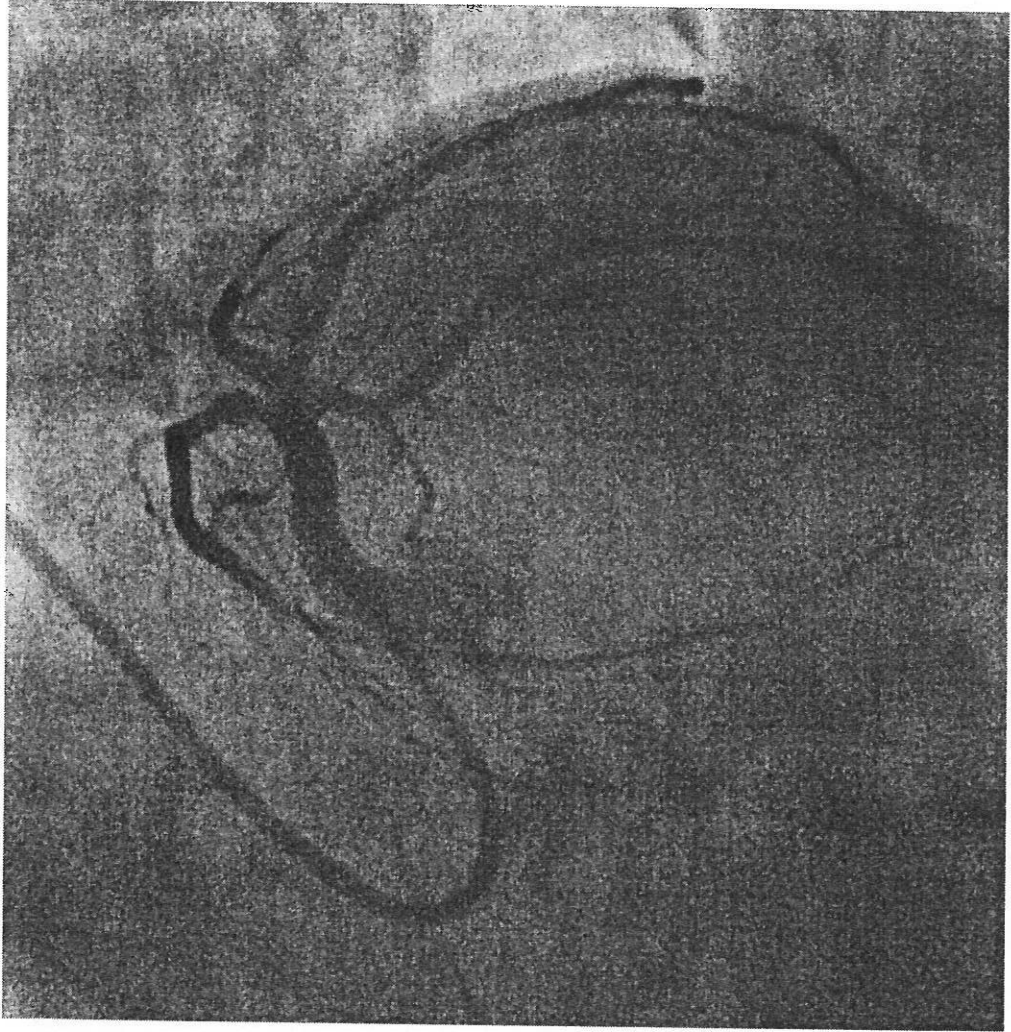

AM pm

8
25

PROVA PRATICA N. 1

1988 - 1989 D. 75 Rg

Agostini

RS

male

10 marzo

81 bpm

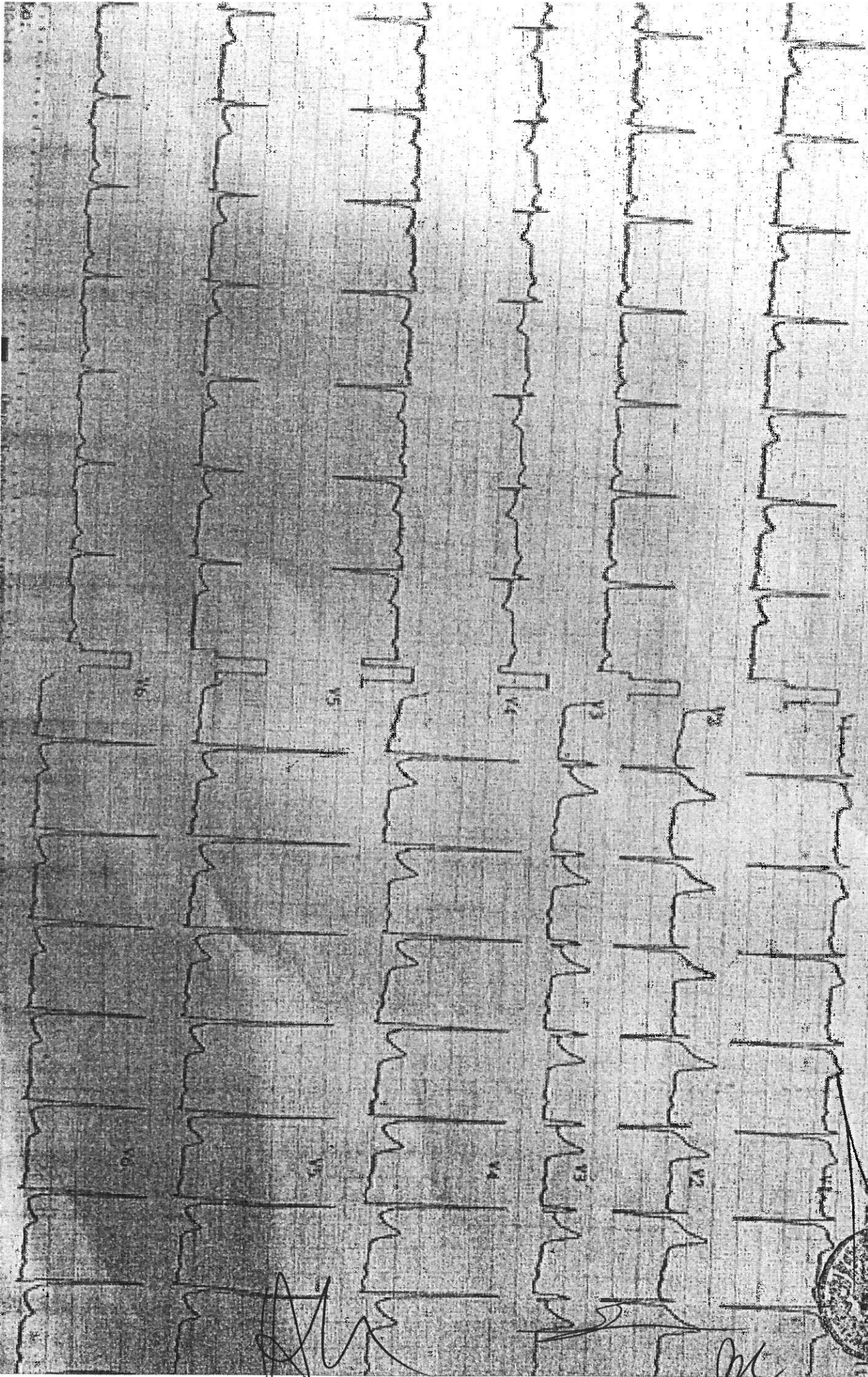
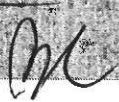
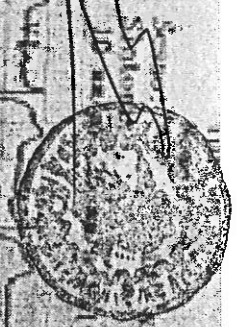

PROVA PRATICA N. 1

ta 1

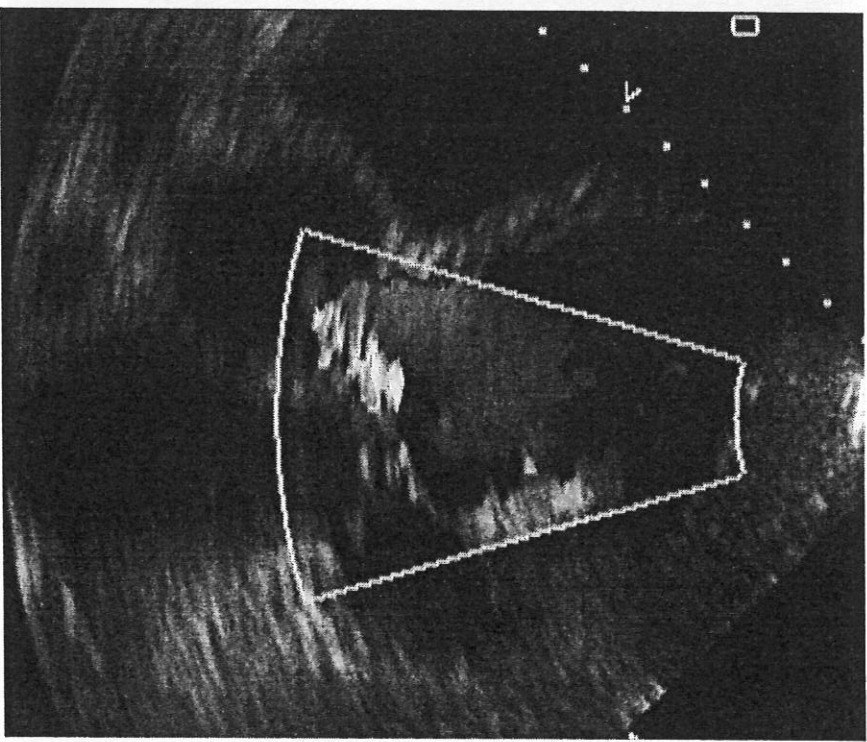
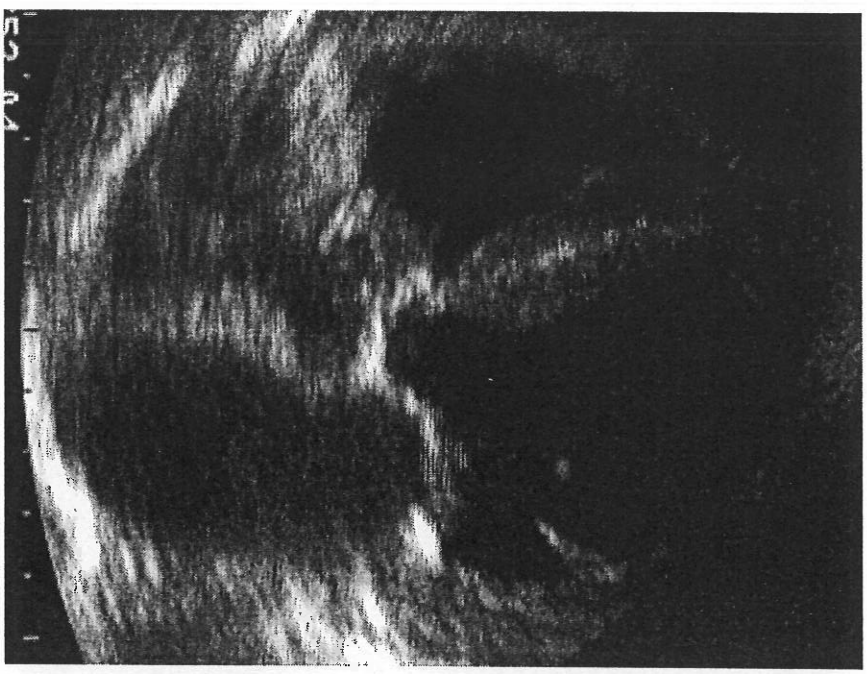
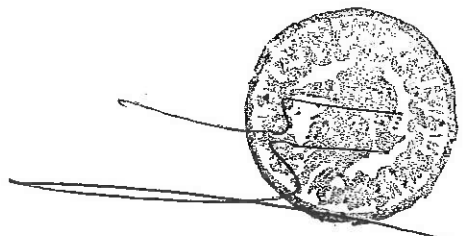

RM

SS

pr

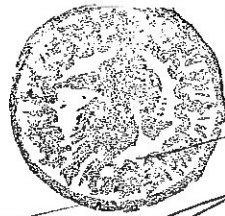

PROVA: PRATICA
n. 2

Coro 2



DM

SP

SS

PR

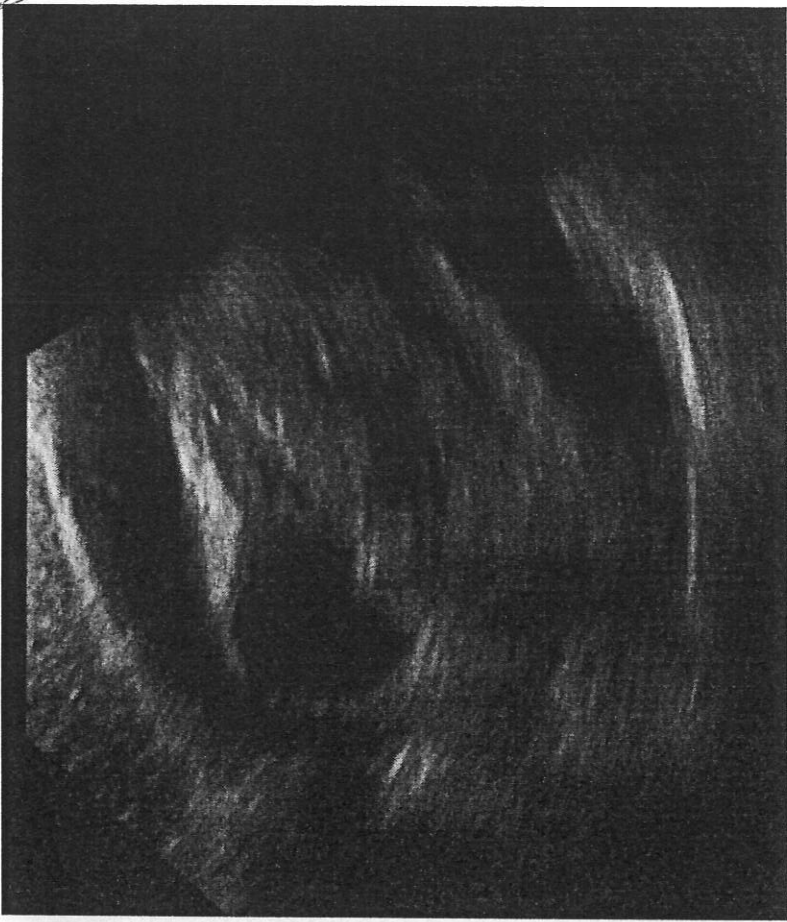

Busta 2

Handwritten signature

Handwritten signature

Handwritten signature

Handwritten signature

MC

8

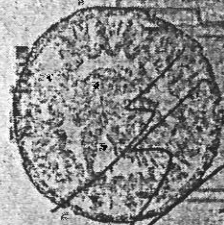

Secco, Michele Dr. Nasci L.:
Skidomiz
10 mm/s Filtro: 0.05 Hz

PARADISI
CA
Amplific.:
10 mm/mV

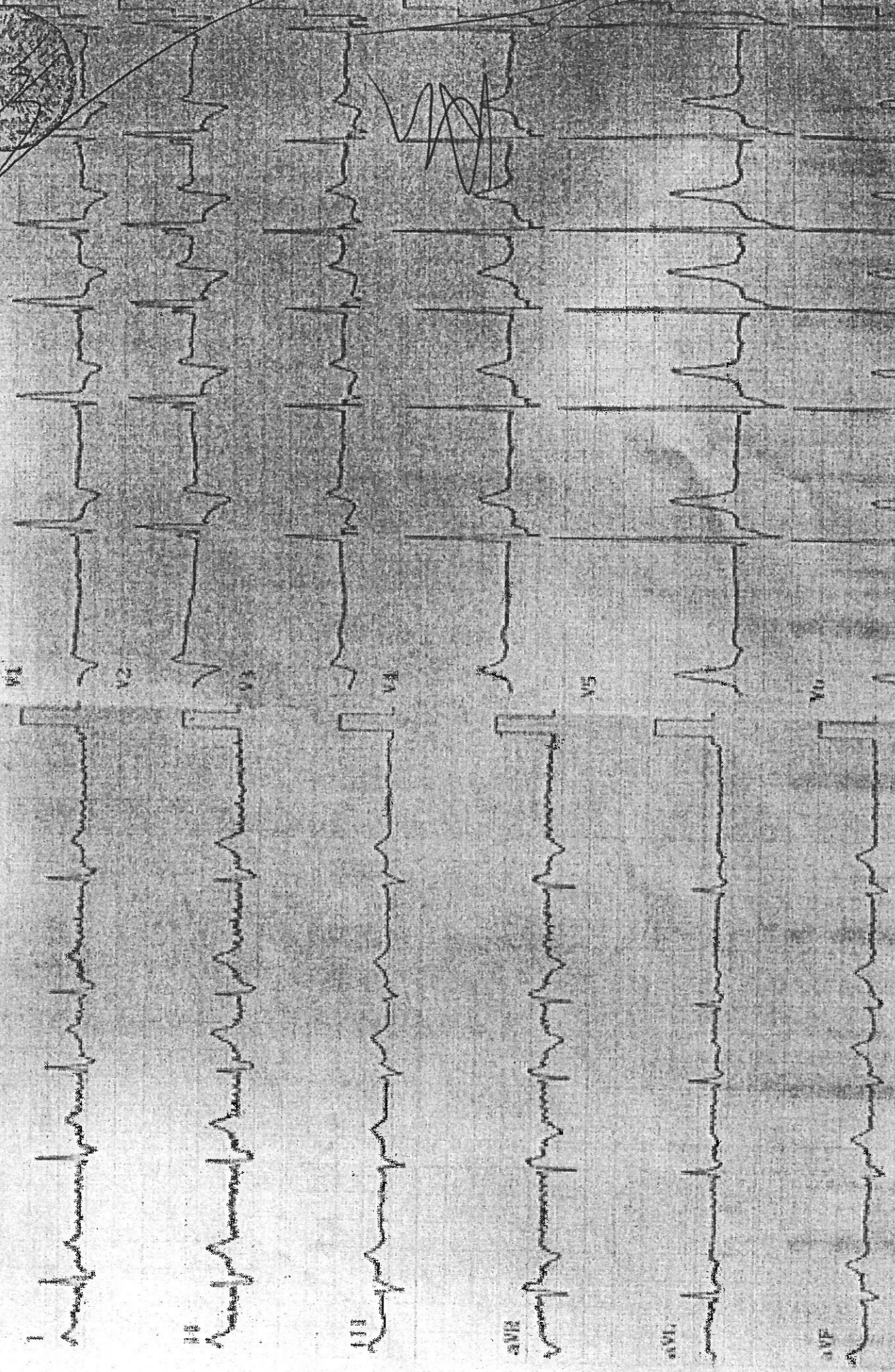

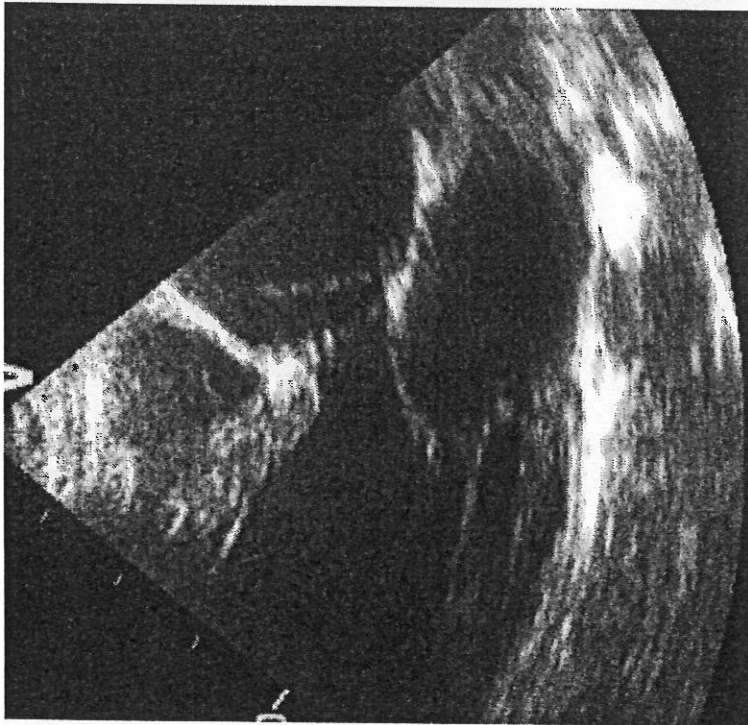
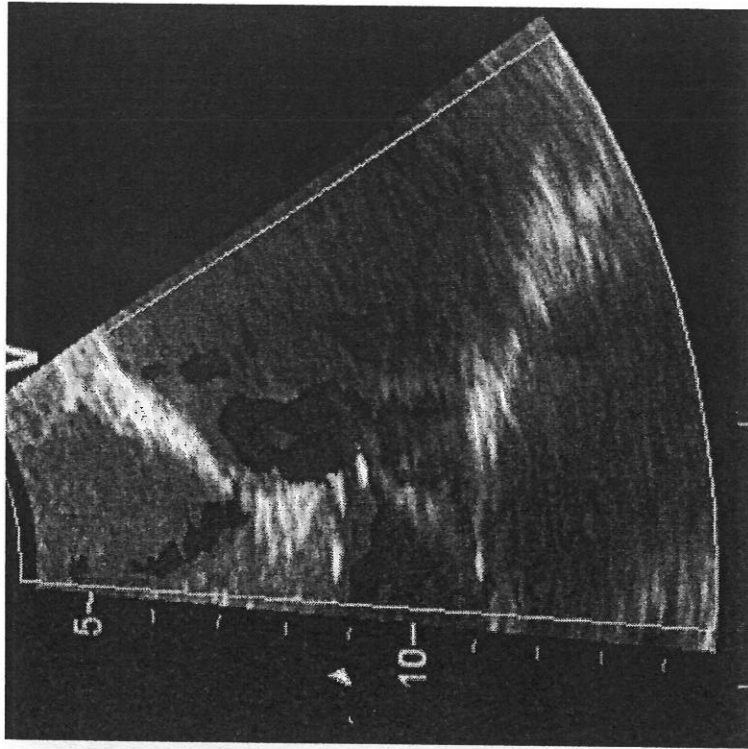
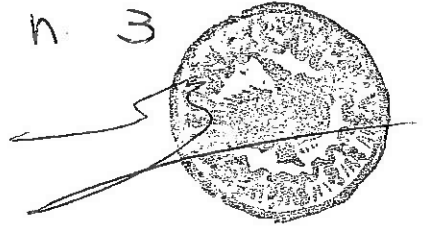

Busta 3

[Handwritten signature]

[Handwritten signature]

[Handwritten signature]

[Handwritten signature]

PROVA PRATICA
N 3

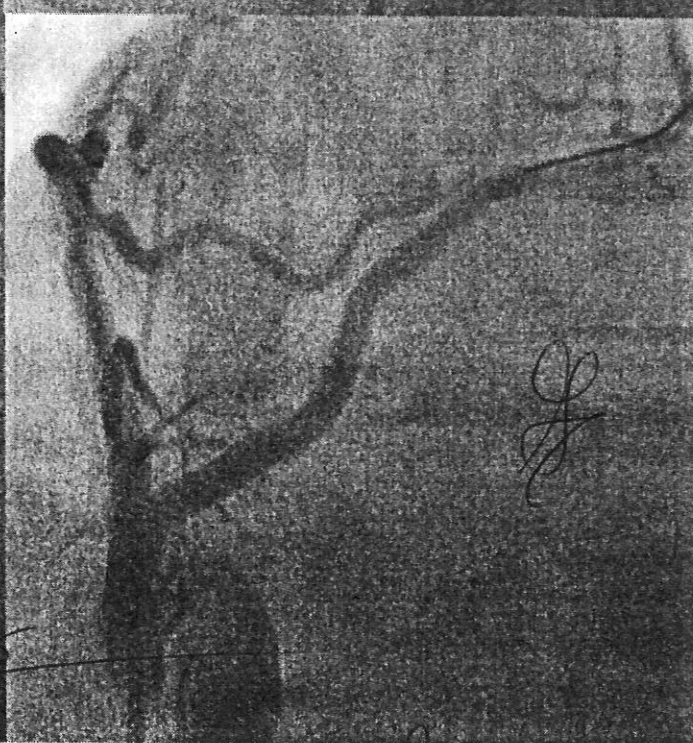
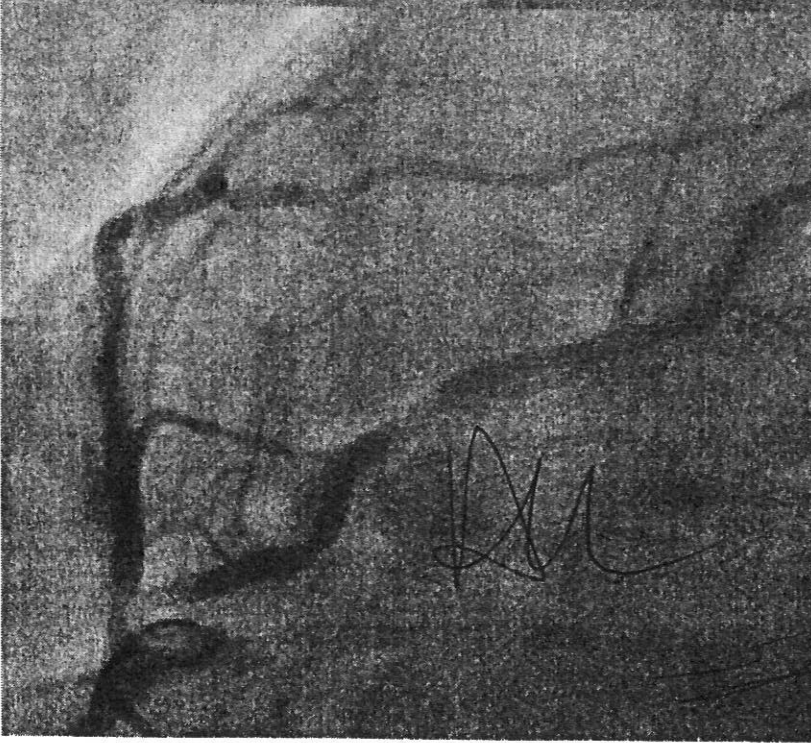
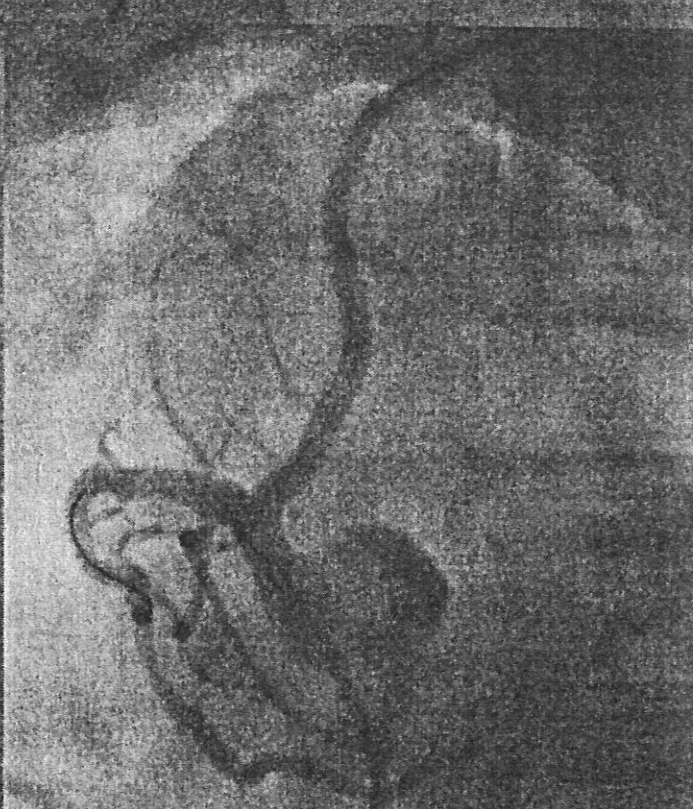
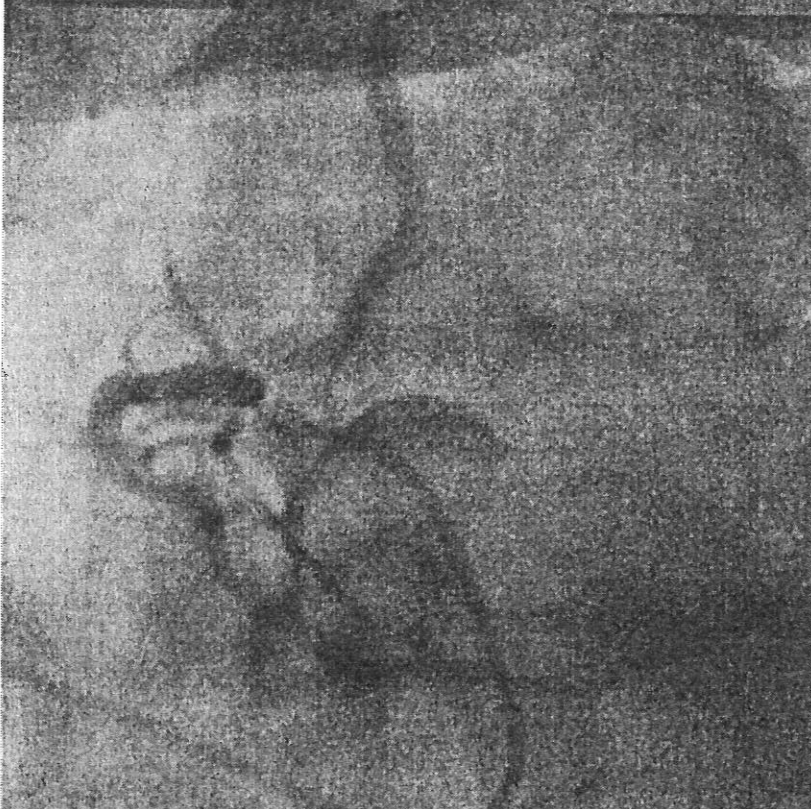
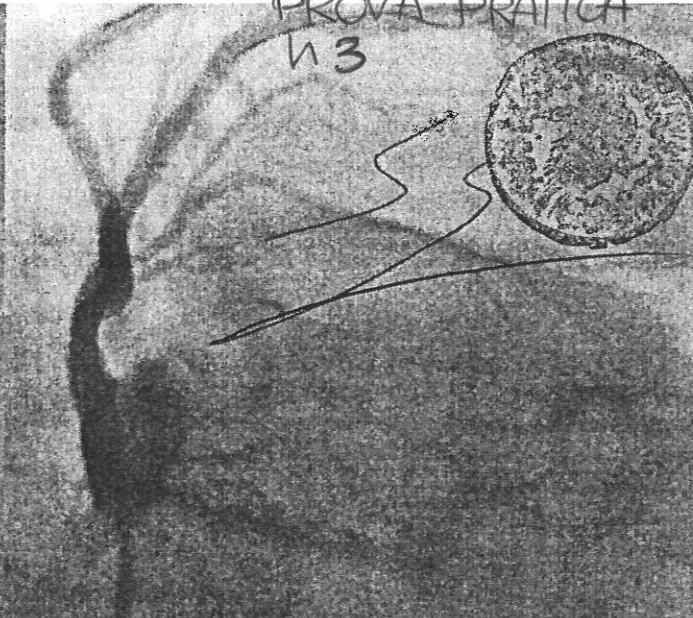
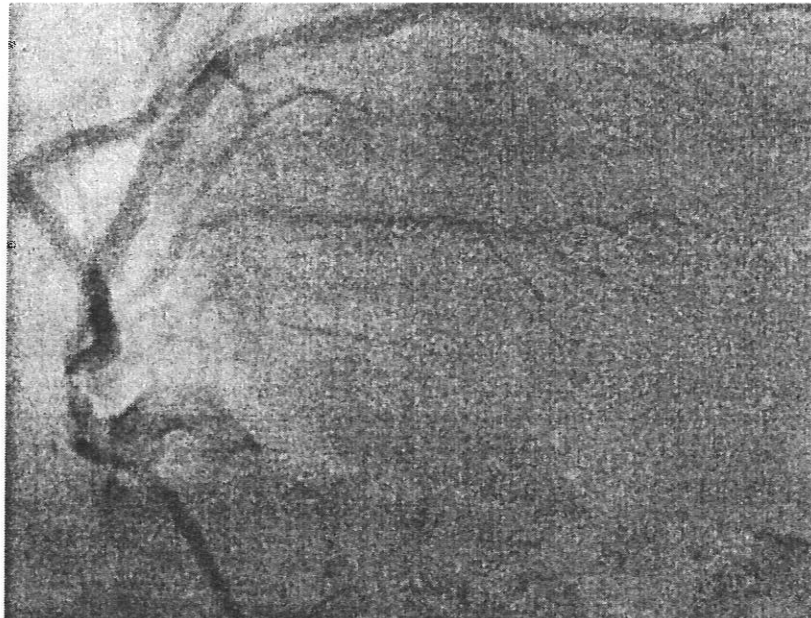

M

PROVA PRATICA N. 3

25-Apr-2021 11:46

Parinet:

50 mm

cm

mm

Abnormal:

10 mm/10



10 mm/10

10 mm/10

Dr. Maurizio

10 mm/10

10 mm/10

10 mm/10

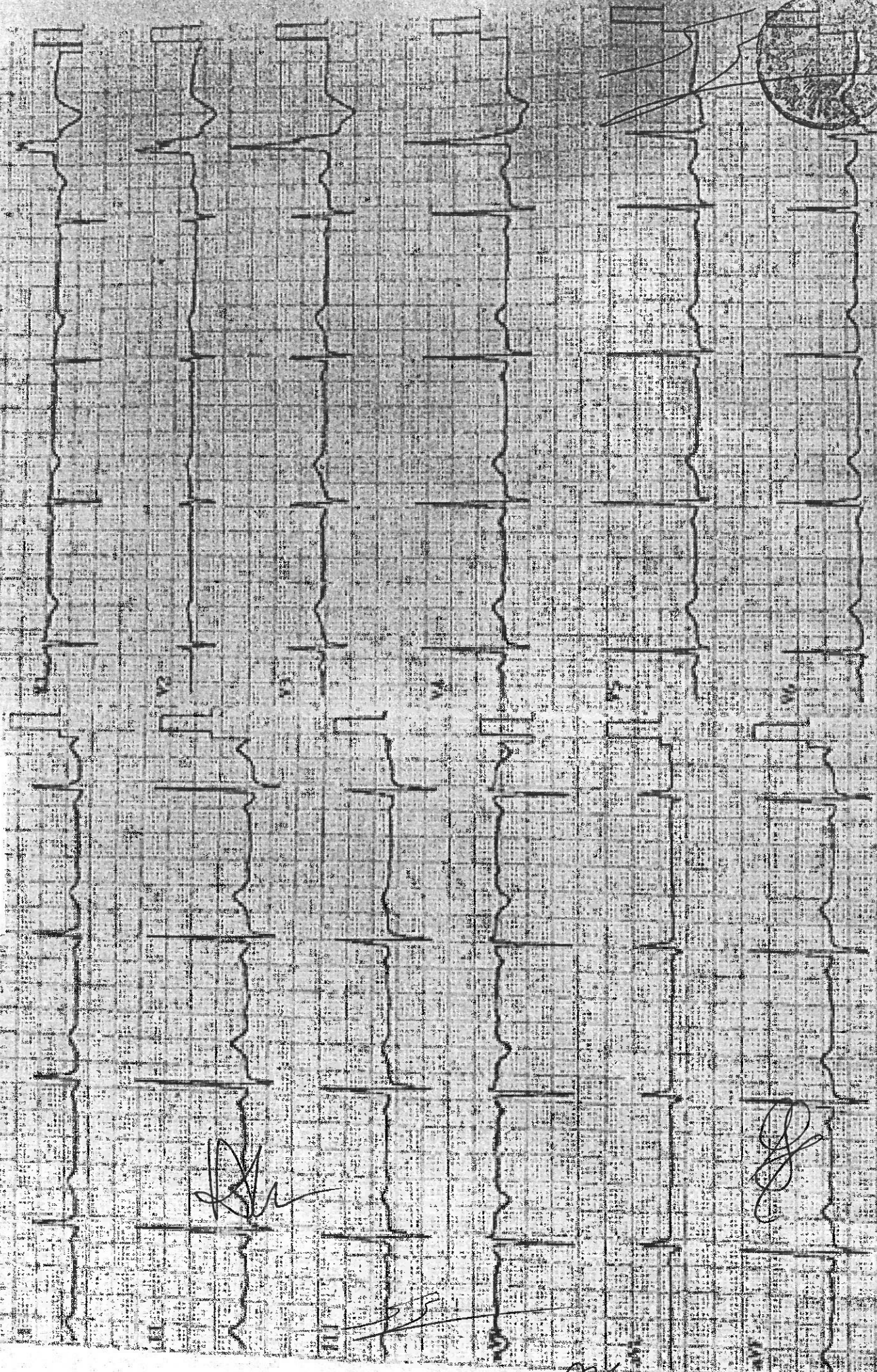

[Handwritten signature]

[Handwritten signature]

[Handwritten initials]



TRACCE PROVA ORALE

QUESITO N. 1: TAKTUSBO

QUESITO N. 2: Indicazione impianto ICD

QUESITO N. 3: Terapia medica nella HCM

QUESITO N. 4: Trattamenti non convenzionali dell'embolia polmonare

QUESITO N. 5: Valutazione funzionale delle stenosi coronariche

QUESITO N. 6: FFR

QUESITO N. 7: MINOCA

QUESITO N. 8: Nuovi farmaci nella terapia dello scompenso HFrEF

QUESITO N. 9: Terapia del HFpEF

QUESITO N. 10: DAPT a lungo termine

QUESITO N. 11: Triplice terapia: controindicazioni assolute

QUESITO N. 12: Indicazioni alla TAVI

QUESITO N. 13: Endocardite da stafilococco

QUESITO N. 14: Miocardite da COVID

QUESTITO N. 15: Stenosi aortica low flow low gradient

QUESTITO N. 16: Trattamento medico della pericardite acuta

QUESITO N. 17: Tarttamento medico della pericardite cronica

QUESITO N. 18: Pericardiocentesi





QUESITO N. 19: Amiloidosi cardiaca da TTR

QUESITO N. 20: Indicazioni a impianto LVAD

QUESITO N. 21: Troponina: timing di campionamento

QUESITO N. 22: Utilizzo del proBNP

QUESITO N. 23: Ruolo delle CPK nell'IMA

QUESITO N. 24: Ipertensione sistolica isolate

QUESITO N. 25: Disfunzione diastolica di 1 grado

QUESITO N. 26: Ruolo del CPET

QUESITO N. 27: Ipertensione renovascolare

QUESITO N. 28: Ipertensione nefroparenchimale

QUESITO N. 29: Feocromocitoma

QUESITO N. 30: Inibitori IF: quali indicazioni

QUESITO N. 31: iPCSK9

QUESITO N. 32: terapia dell'ipertensione in gravidanza

QUESITO N. 33: antidoti dei DOAC

QUESITO N. 34: sincope vasovagale: trattamento

QUESITO N. 35: terapia dell'ipotensione ortostatica

QUESITO N. 36: soffio Austin Flint

QUESITO N. 37: CRT-D

QUESITO N. 38: Differenze in tecniche ablativistiche della FA

