UNIVERSITA' DEGLI STUDI DI MILANO - FONDAZIONE IRCCS CA' GRANDA OSPEDALE MAGGIORE POLICLINICO

ALLEGATO 1 - Spazi e Planimetrie

DELIBERAZIONE CONSILIARE - N. 129 del 19/11/2026 - Allegato Utente 2 (A02)

Allegato 1a – Spazi e Planimetrie Università;
Allegato 1b – Spazi e Planimetrie Fondazione;
Allegato 1c – Elenco Accordi che disciplinano gli spazi.

UNIVERSITA' DEGLI STUDI DI MILANO - FONDAZIONE IRCCS CA' GRANDA OSPEDALE MAGGIORE POLICLINICO

ALLEGATO 1b - SPAZI E PLANIMETRIE POLICLINICO

Via Mercalli n° 23 - 20122 Milano, Italy
Tel. +39 02 50313449 - unimi@postecert.it - www.unimi.it

ELENCO SPAZI AD USO ESLUSIVO UNIMI				
PR.	TIPO AULA	SEDE	SUPERFICIE MQ	POSTI
7	Aula C	Via Pace 9, Palazzina Valetudo, piano 1	70	25
11	Aula G-H	Via Pace 9, Palazzina Valetudo, piano 1	88,42	60
12	Aula D	Via Pace 9, Palazzina Valetudo, piano 1	47	20
13	Aula E	Via Pace 9, Palazzina Valetudo, piano 1	40,81	20
14	Aula F	Via Pace 9, Palazzina Valetudo, piano 1	42,24	20
15	Aula Anfiteatro	Via F. Sforza 35, Pad. Granelli Piano Rialzato	160	160
18	Aula Anfiteatro	Via F. Sforza 35, Pad. Zonda, Piano rialzato	65	160
32	ula piano rialzat	Via Pace 9, 3° Padiglione, piano rialzato	32	20
37	Ufficio	Via Commenda 10, Pad. Alfieri piano secondo	14,18	1
38	Ufficio	Via Commenda 10, Pad. Alfieri piano secondo	27,24	4
39	Ufficio	Via Commenda 10, Pad. Alfieri piano secondo	8,49	1
40	Ufficio	Via Commenda 10, Pad. Alfieri piano secondo	16,57	2
41	Ufficio	Via Commendi 10, Pad. Alfieri piano primo	13,4	2

42	Ufficio	Via Commenda 10, Pad Alfieri piano seminterrato	6,37	-
43	Ufficio	Via Commenda 10, Pad. Alfieri piano seminterrato	66,14	-
52	Lotto 1 - Studi	Via Pace 9, Pad 4°	190	-
		TOTALE MQ.	**887,86**	

ELENCO SPAZI AD USO PROMISCUO FONDAZIONE IRCCS/UNIMI				
PR.	TIPO AULA	SEDE	SUPERFICIE MQ	POSTI
1	Aula	Via Commenda 15, Pad. Cesarina Riva 1 piano	52,36	35
17	Aula	Via F. Sforza 35, Pad. Sacco piano Seminterrato	56,32	40
21	Aula Ex-biblioteca	Via Commenda 9, Pad. De Marchi piano primo	120	50
24	Aula Magna	Via San Barnaba 8, Pad. Devoto piano rialzato	110	91
26	Aula Seminterrato	Via Commenda 10, Pad. Alfieri piano seminterrato	55	30
27	Aula Magna	Via Commenda 10, Pad. Mangiagalli, piano rialzato	192	192
28	Aula A	Via Commenda 10, Pad. Mangiagalli, piano rialzato	31	12
29	Aula B	Via Commenda 10, Pad. Mangiagalli, piano rialzato	75	48
30	Aula Anfiteatro	Via Pace 9, 2° Padiglione, piano rialzato	100	110

34	Sala Riunioni	Via Commenda 15, Pad. Cesarina Riva 1 piano	33	10
35	Aula 2	Via F. Sforza 35, Pad. Monteggia 1° piano	85	54
36	Aula 1	Monteggia	81,24	54
		TOTALE MQ.	**990,92**	

ELENCO SPAZI UNIMI DA RICOLLOCARE

PR.	TIPO AULA	SEDE	SUPERFICIE MQ	POSTI
2	Aula 1	Via M. Fanti 6, Pad. Regina Elena, Piano seminterrato	32	13
3	Aula 2	Via M. Fanti 6, Pad. Regina Elena, Piano seminterrato	48	28
4	Aula 3	Via M. Fanti 6, Pad. Regina Elena, Piano seminterrato	56	30
5	Aula 4	Via M. Fanti 6, Pad. Regina Elena, Piano seminterrato	71	20
6	Aula multimediale	Via M. Fanti 6, Pad. Regina Elena, Piano seminterrato	43	16
8	Aula A	Via Pace 9, Palazzina Valetudo, piano rialzato	60	45
9	Aula A2	Via Pace 9, Palazzina Valetudo, piano rialzato	42	25
10	Aula B	Via Pace 9, Palazzina Valetudo, piano rialzato	72	45
16	Sala Studio	Via F. Sforza 35, Pad. Granelli Piano Rialzato	58,7	45

19	Aula Rialzato	Via F. Sforza 35, Pad. Litta, piano rialzato	90	60
20	Aula multimediale	Via F. Sforza 35, Pad. Litta, piano 1	33	6
25	Biblioteca	Via San Barnaba 8, Pad. Devoto	10	8
31	Biblioteca Dermatologia	Via Pace 9, 2° Padiglione, piano rialzato	95	17
44	Aula	Via Commenda 9, Pad Servizi, piano 2	85,99	
45	Aula	Via Commenda 9, Pad Servizi, piano 2	89,79	
46	Disinpegno - toilette	Via Commenda 9, Pad Servizi, piano 2	60,05	
47	Studio	Via Commenda 9, Pad Servizi, piano 2	13,16	-
48	Studio	Via Commenda 9, Pad Servizi, piano 2	17,05	-
49	Studio	Via Commenda 9, Pad Servizi, piano 2	12,02	-
50	Studio	Via Commenda 9, Pad Servizi, piano 2	26,38	-
54	Ufficio	Via Sforza 35, Pad Feal	23,32	-
51	Studio	Via Commenda 9, Pad Servizi, piano 2	21,95	
55	Aula lettura	Via Sforza 35, Pad Feal	35,11	-
56	Bibblioteca	Via Sforza 35, Pad Feal	165,56	-

		TOTALE MQ.	**1261,08**	

UNIVERSITA' DEGLI STUDI DI MILANO - FONDAZIONE IRCCS CA' GRANDA OSPEDALE MAGGIORE POLICLINICO

ALLEGATO 1c – ELENCO DEGLI ACCORDI STIPULATI TRA L'UNIVERSITA' DEGLI STUDI DI MILANO E FONDAZIONE IRCCS CA' GRANDA OSPEDALE MAGGIORE POLICLINICO PER L'UTILIZZO DI SPAZI

- Contratto di comodato a titolo gratuito tra Fondazione IRCCS Ca' Granda Ospedale Maggiore Policlinico e Unimi – durata 21.01.2020-20.01.2035 – stipulato 21.01.2020 – oggetto aree via Pace 9;
- Accordo di collaborazione ai sensi dell'art. 15 Legge 241/1990 tra Fondazione IRCCS Ca' Granda Ospedale Maggiore Policlinico e Unimi in relazione all'accordo di programma del 25.09.2000 e successivi atti integrativi - stipulato 28.05.2026 – durata 28.05.2026-27.05.2041 - oggetto aree via Pace n. 9;
- Convenzione tra Fondazione IRCCS Ca' Granda Ospedale Maggiore Policlinico e Unimi per lo svolgimento di attività didattica e scientifica per l'utilizzo degli spazi siti al 2 piano della palazzina Servizi della Clinica pediatrica De Marchi sita in Milano, via della Commenda n. 9 - durata 01.01.2022-31.12.2031 – stipulato il 12.05.2022.

Per quanto riguarda la disciplina degli spazi siti ai piani primo, secondo, terzo e quarto del Padiglione Romeo ed Enrica Invernizzi (via F. Sforza n. 35), la Fondazione prende atto della Convenzione vigente tra Fondazione Istituto Nazionale di Genetica Molecolare e Unimi, con i relativi allegati, stipulata in data 8.02.2021 e in regime di proroga.

UNIVERSITA' DEGLI STUDI DI MILANO - FONDAZIONE IRCCS CA' GRANDA OSPEDALE MAGGIORE POLICLINICO

ALLEGATO 1a - SPAZI E PLANIMETRIE UNIVERSITA'

Via Mercalli n° 23 - 20122 Milano, Italy
Tel. +39 02 50313449 - unimi@postecert.it - www.unimi.it

UNIVERSITA' DEGLI STUDI DI MILANO - FONDAZIONE IRCCS CA' GRANDA OSPEDALE MAGGIORE POLICLINICO

Prospetto: ALL. 1a Spazi in concessione d'uso gratuito

Codice Area	Codice Identificativo	Nome	Piano	Locale	Nome Aula - Dettagli locale	N°. posti aula	Categoria locale	Tipo di locale	Descrizione tipologia	Area locali	Nome Codice Struttura	Uso Riscontrato da Policlinico	Titolo Godimento
11400	11420	Milano - Via Della Commenda 9 - Ospedale Maggiore Policlinico - Clinica De Marchi_11420	2	2001	Aula	57	A	AUL01	A1_Aula	85,99	Dipartimento di Scienze Biomediche, Chirurgiche ed Odontoiatriche	Elenco Spazi UNIMI da Ricollocare	Concessione d'uso gratuito
11400	11420	Milano - Via Della Commenda 9 - Ospedale Maggiore Policlinico - Clinica De Marchi_11420	2	2002	Aula	27	A	LAB01	A5_Lab. Didattico	89,79	Dipartimento di Scienze Biomediche, Chirurgiche ed Odontoiatriche	Elenco Spazi UNIMI da Ricollocare	Concessione d'uso gratuito
11400	11420	Milano - Via Della Commenda 9 - Ospedale Maggiore Policlinico - Clinica De Marchi_11420	2	2003			ORIZ	CRR01	O2_Corridoio	43,95	Spazi Comuni di Servizio e Supporto	Elenco Spazi UNIMI da Ricollocare	Concessione d'uso gratuito
11400	11420	Milano - Via Della Commenda 9 - Ospedale Maggiore Policlinico - Clinica De Marchi_11420	2	2004			Z	LOC04	C1_Studio	13,16	Dipartimento di Scienze Biomediche, Chirurgiche ed Odontoiatriche	Elenco Spazi UNIMI da Ricollocare	Concessione d'uso gratuito
11400	11420	Milano - Via Della Commenda 9 - Ospedale Maggiore Policlinico - Clinica De Marchi_11420	2	2005			L	WC06	L9_Wc H (Disabili) Alta Frequenza	4,20	Spazi Comuni di Servizio e Supporto	Elenco Spazi UNIMI da Ricollocare	Concessione d'uso gratuito
11400	11420	Milano - Via Della Commenda 9 - Ospedale Maggiore Policlinico - Clinica De Marchi_11420	2	2006			L	WC05	L8_Antibagno Alta Frequenza	2,92	Spazi Comuni di Servizio e Supporto	Elenco Spazi UNIMI da Ricollocare	Concessione d'uso gratuito
11400	11420	Milano - Via Della Commenda 9 - Ospedale Maggiore Policlinico - Clinica De Marchi_11420	2	2007			L	WC04	L7_Wc Alta Frequenza	1,20	Spazi Comuni di Servizio e Supporto	Elenco Spazi UNIMI da Ricollocare	Concessione d'uso gratuito
11400	11420	Milano - Via Della Commenda 9 - Ospedale Maggiore Policlinico - Clinica De Marchi_11420	2	2008			L	WC04	L7_Wc Alta Frequenza	1,20	Spazi Comuni di Servizio e Supporto	Elenco Spazi UNIMI da Ricollocare	Concessione d'uso gratuito
11400	11420	Milano - Via Della Commenda 9 - Ospedale Maggiore Policlinico - Clinica De Marchi_11420	2	2009			L	WC05	L8_Antibagno Alta Frequenza	3,66	Spazi Comuni di Servizio e Supporto	Elenco Spazi UNIMI da Ricollocare	Concessione d'uso gratuito
11400	11420	Milano - Via Della Commenda 9 - Ospedale Maggiore Policlinico - Clinica De Marchi_11420	2	2010			L	WC04	L7_Wc Alta Frequenza	1,20	Spazi Comuni di Servizio e Supporto	Elenco Spazi UNIMI da Ricollocare	Concessione d'uso gratuito
11400	11420	Milano - Via Della Commenda 9 - Ospedale Maggiore Policlinico - Clinica De Marchi_11420	2	2011			L	WC04	L7_Wc Alta Frequenza	1,72	Spazi Comuni di Servizio e Supporto	Elenco Spazi UNIMI da Ricollocare	Concessione d'uso gratuito
11400	11420	Milano - Via Della Commenda 9 - Ospedale Maggiore Policlinico - Clinica De Marchi_11420	2	2012			C	STD01	C1_Studio	17,05	Dipartimento di Scienze Biomediche, Chirurgiche ed Odontoiatriche	Elenco Spazi UNIMI da Ricollocare	Concessione d'uso gratuito
11400	11420	Milano - Via Della Commenda 9 - Ospedale Maggiore Policlinico - Clinica De Marchi_11420	2	2015			C	STD02	C2_Studio Condiviso	26,38	Dipartimento di Scienze Biomediche, Chirurgiche ed Odontoiatriche	Elenco Spazi UNIMI da Ricollocare	Concessione d'uso gratuito
11400	11420	Milano - Via Della Commenda 9 - Ospedale Maggiore Policlinico - Clinica De Marchi_11420	2	2016			C	STD02	C2_Studio Condiviso	12,02	Dipartimento di Scienze Biomediche, Chirurgiche ed Odontoiatriche	Elenco Spazi UNIMI da Ricollocare	Concessione d'uso gratuito
11400	11420	Milano - Via Della Commenda 9 - Ospedale Maggiore Policlinico - Clinica De Marchi_11420	2	2018			C	STD02	C2_Studio Condiviso	21,95	Dipartimento di Scienze Biomediche, Chirurgiche ed Odontoiatriche	Elenco Spazi UNIMI da Ricollocare	Concessione d'uso gratuito
11400	11470	Milano - Via Pace 9 - Ospedale Maggiore Policlinico - Corridoio Comune ai Padiglioni_11470	T	T001			F	UFF01	F4_Ufficio	48,43	Dipartimento di Fisiopatologia Medico-Chirurgica e dei Trapianti	Elenco Spazi ad Uso Esclusivo UNIMI	Concessione d'uso gratuito
11400	11470	Milano - Via Pace 9 - Ospedale Maggiore Policlinico - Corridoio Comune ai Padiglioni_11470	T	T001A			ORIZ	ATR01	O1_Atrio	20,38	Spazi Comuni di Servizio e Supporto	Elenco Spazi ad Uso Esclusivo UNIMI	Concessione d'uso gratuito
11400	11470	Milano - Via Pace 9 - Ospedale Maggiore Policlinico - Corridoio Comune ai Padiglioni_11470	T	T001B			I	SAL29	I3_Sala Server/Apparati di	0,52	Locali Tecnologici	Elenco Spazi ad Uso Esclusivo UNIMI	Concessione d'uso gratuito
11400	11470	Milano - Via Pace 9 - Ospedale Maggiore Policlinico - Corridoio Comune ai Padiglioni_11470	T	T002			F	UFF01	F4_Ufficio	10,02	Dipartimento di Fisiopatologia Medico-Chirurgica e dei Trapianti	Elenco Spazi ad Uso Esclusivo UNIMI	Concessione d'uso gratuito
11400	11470	Milano - Via Pace 9 - Ospedale Maggiore Policlinico - Corridoio Comune ai Padiglioni_11470	T	T003			F	UFF01	F4_Ufficio	9,98	Dipartimento di Fisiopatologia Medico-Chirurgica e dei Trapianti	Elenco Spazi ad Uso Esclusivo UNIMI	Concessione d'uso gratuito
11400	11470	Milano - Via Pace 9 - Ospedale Maggiore Policlinico - Corridoio Comune ai Padiglioni_11470	T	T004			F	UFF01	F4_Ufficio	10,16	Dipartimento di Fisiopatologia Medico-Chirurgica e dei Trapianti	Elenco Spazi ad Uso Esclusivo UNIMI	Concessione d'uso gratuito
11400	11470	Milano - Via Pace 9 - Ospedale Maggiore Policlinico - Corridoio Comune ai Padiglioni_11470	T	T005			F	UFF01	F4_Ufficio	9,99	Dipartimento di Fisiopatologia Medico-Chirurgica e dei Trapianti	Elenco Spazi ad Uso Esclusivo UNIMI	Concessione d'uso gratuito
11400	11470	Milano - Via Pace 9 - Ospedale Maggiore Policlinico - Corridoio Comune ai Padiglioni_11470	T	T006			F	UFF01	F4_Ufficio	61,20	Dipartimento di Fisiopatologia Medico-Chirurgica e dei Trapianti	Elenco Spazi ad Uso Esclusivo UNIMI	Concessione d'uso gratuito
11400	11470	Milano - Via Pace 9 - Ospedale Maggiore Policlinico - Corridoio Comune ai Padiglioni_11470	T	T008			F	UFF01	F4_Ufficio	10,91	Dipartimento di Fisiopatologia Medico-Chirurgica e dei Trapianti	Elenco Spazi ad Uso Esclusivo UNIMI	Concessione d'uso gratuito

Via Mercalli n° 23 - 20122 Milano, Italy
Tel. +39 02 50313449 - unimi@postecert.it - www.unimi.it

Codice Area	Codice Identificativo	Nome	Piano	Locale	Nome Aula - Dettagli locale	N°. posti aula	Categoria locale	Tipo di locale	Descrizione tipologia	Area locali	Nome Codice Struttura	Uso Riscontrato da Policlinico	Titolo Godimento
11400	11470	Milano - Via Pace 9 - Ospedale Maggiore Policlinico - Corridoio Comune ai Padiglioni_11470	T	T009			F	UFF01	F4_Ufficio	11,06	Dipartimento di Fisiopatologia Medico-Chirurgica e dei Trapianti	Elenco Spazi ad Uso Esclusivo UNIMI	Concessione d'uso gratuito
11400	11470	Milano - Via Pace 9 - Ospedale Maggiore Policlinico - Corridoio Comune ai Padiglioni_11470	T	T010			F	UFF01	F4_Ufficio	10,88	Dipartimento di Fisiopatologia Medico-Chirurgica e dei Trapianti	Elenco Spazi ad Uso Esclusivo UNIMI	Concessione d'uso gratuito
11400	11470	Milano - Via Pace 9 - Ospedale Maggiore Policlinico - Corridoio Comune ai Padiglioni_11470	T	T011			ORIZ	CRR01	O2_Corridoio	9,94	Spazi Comuni di Servizio e Supporto	Elenco Spazi ad Uso Esclusivo UNIMI	Concessione d'uso gratuito
11400	11470	Milano - Via Pace 9 - Ospedale Maggiore Policlinico - Corridoio Comune ai Padiglioni_11470	T	T012			L	WC02	L5_Antibagno	4,35	Spazi Comuni di Servizio e Supporto	Elenco Spazi ad Uso Esclusivo UNIMI	Concessione d'uso gratuito
11400	11470	Milano - Via Pace 9 - Ospedale Maggiore Policlinico - Corridoio Comune ai Padiglioni_11470	T	T013			L	WC01	L4_Wc	1,25	Spazi Comuni di Servizio e Supporto	Elenco Spazi ad Uso Esclusivo UNIMI	Concessione d'uso gratuito
11400	11470	Milano - Via Pace 9 - Ospedale Maggiore Policlinico - Corridoio Comune ai Padiglioni_11470	T	T014			L	WC01	L4_Wc	1,25	Spazi Comuni di Servizio e Supporto	Elenco Spazi ad Uso Esclusivo UNIMI	Concessione d'uso gratuito
11400	11470	Milano - Via Pace 9 - Ospedale Maggiore Policlinico - Corridoio Comune ai Padiglioni_11470	T	T015			L	WC03	L6_Wc H (Disabili)	3,25	Spazi Comuni di Servizio e Supporto	Elenco Spazi ad Uso Esclusivo UNIMI	Concessione d'uso gratuito

Via Mercalli n° 23 - 20122 Milano, Italy
Tel. +39 02 50313449 - unimi@postecert.it - www.unimi.it

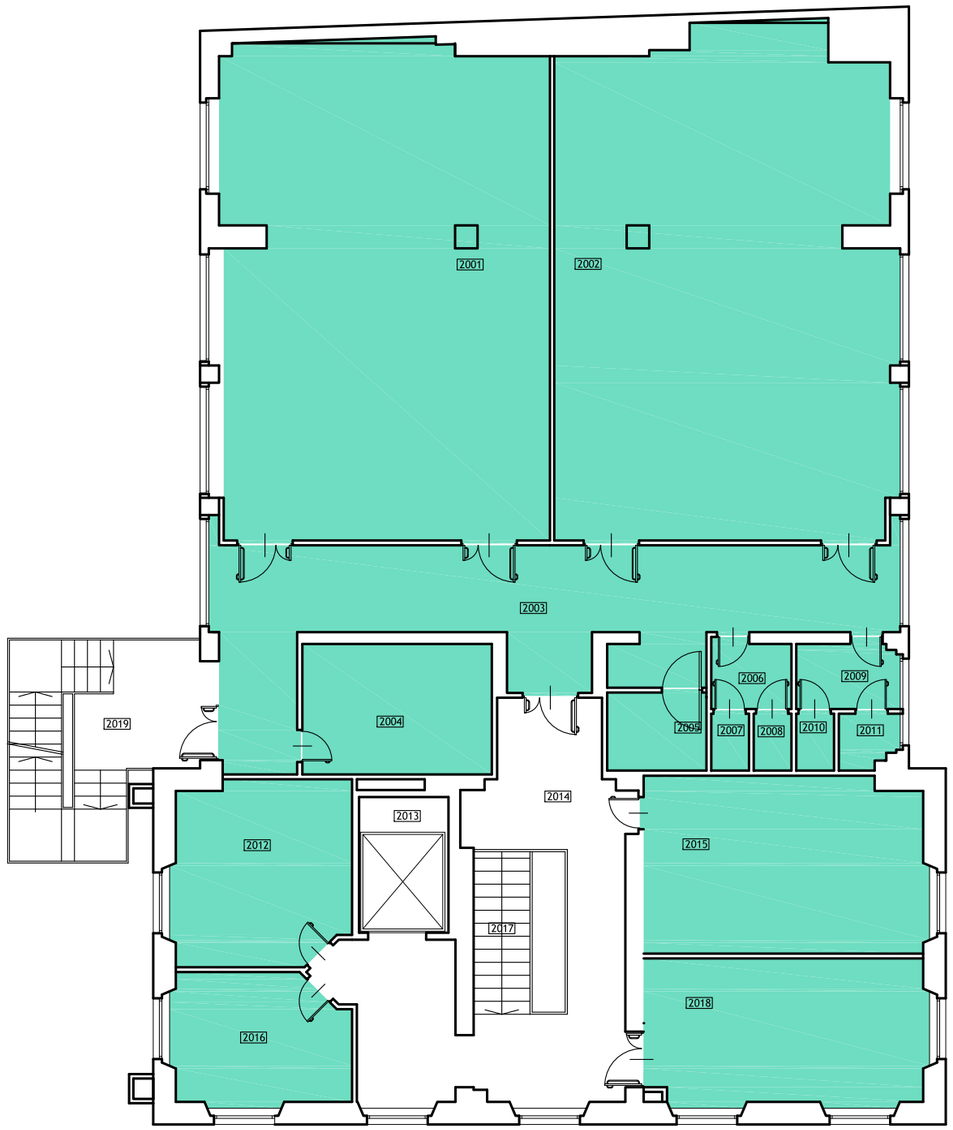

N

UNIVERSITA' DEGLI STUDI DI MILANO
DIREZIONE SERVIZI PATRIMONIALI IMMOBILIARI e ASSICURATIVI
SETTORE PATRIMONIO e CONTROLLO QUALITA' SERVIZI IMMOBILIARI

ARCHIVIO PATRIMONIO IMMOBILIARE

TAVOLA N. 01	TIPOLOGIA ELABORATO Planimetria	CODICE IDENTIFICATIVO 11420
SCALA	PIANO Secondo	INDIRIZZO via della commenda 9 20122 MILANO
DATA REVISIONE 12.03.2025		NOME FILE 5573_2
		DSPIA_SPCQSI_Cart_Rev 1_20200605

QUESTO DISEGNO E' DI PROPRIETÀ DELL'UNIVERSITÀ DEGLI STUDI DI MILANO CHE SE NE RISERVA LA TUTELA A TERMINI DI LEGGE

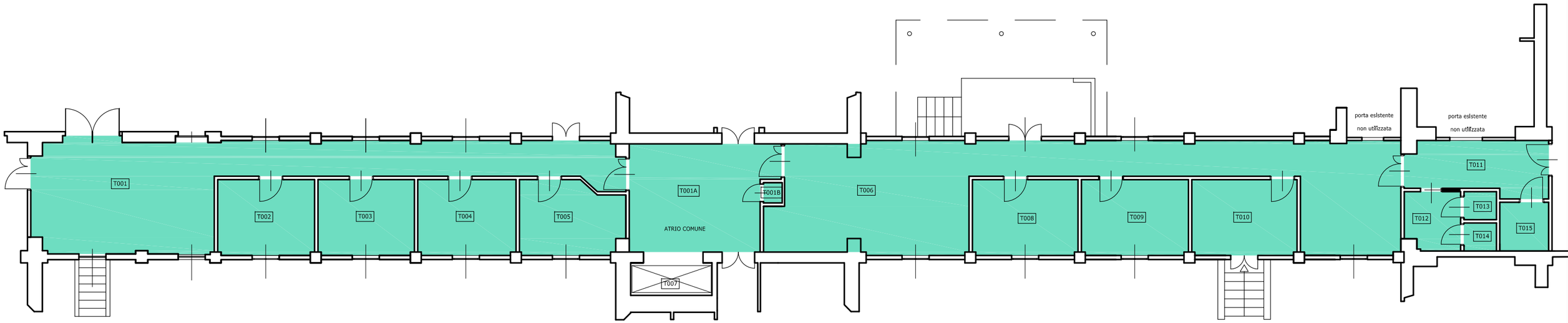

N

UNIVERSITA' DEGLI STUDI DI MILANO
DIREZIONE SERVIZI PATRIMONIALI IMMOBILIARI e ASSICURATIVI
SETTORE PATRIMONIO e CONTROLLO QUALITA' SERVIZI IMMOBILIARI

ARCHIVIO PATRIMONIO IMMOBILIARE

TAVOLA N.	TIPOLOGIA ELABORATO	CODICE IDENTIFICATIVO
01	Planimetria	11470
SCALA	PIANO	INDIRIZZO
	Terra	via Pace 9 20122 MILANO
DATA REVISIONE		NOME FILE
12.03.2025		11470_T
		DSPIA_F_Cart_rev. 03_20220302

QUESTO DISEGNO E' DI PROPRIETÀ DELL'UNIVERSITÀ DEGLI STUDI DI MILANO CHE SE NE RISERVA LA TUTELA A TERMINI DI LEGGE

SETTORE PATRIMONIO E CONTROLLO QUALITA' SERVIZI IMMOBILIARI - USP

Prospetto: ALL. 1a Locali in convezione quadro didattica e complementari

Codice Area	Codice Identificativo	Nome	Piano	Locale	Nome Aula - Dettagli locale	N°. posti aula	Categoria locale	Tipo di locale	Descrizione tipologia	Area locali	Nome Codice Struttura	Uso Riscontrato dal Policlinico	Titolo Godimento
11400	99005	Milano - Via F. Sforza 35 - Ospedale Maggiore Policlinico - Pad. Sacco_99005	S	S015	Aula	40	A	AUL01	A1_Aula	56,25	Policlinico	Elenco Spazi ad Uso Promiscuo Fondazione IRCSS/UNIMI	Convenzione Sanitaria
11400	99007	Milano - Via F. Sforza 35 - Ospedale Maggiore Policlinico - Pad. Granelli_La Marcora_99007	R	R146	Auletta - Sala Studio	45	A	SGG01	A8_Sala Studio	59,96	Policlinico	Elenco Spazi Unimi da Ricollocare	Convenzione Sanitaria
11400	99007	Milano - Via F. Sforza 35 - Ospedale Maggiore Policlinico - Pad. Granelli_La Marcora_99007	R	R149	Aula Anfiteatro	160	A	AUL01	A1_Aula	157,35	Policlinico	Elenco Spazi ad Uso Esclusivo UNIMI	Convenzione Sanitaria
11400	99008	Milano - Via F. Sforza 35 - Ospedale Maggiore Policlinico - Pad. Monteggia_99008	1	1042	Aula 1	54	A	AUL01	A1_Aula	80,28	Policlinico	Elenco Spazi ad Uso Promiscuo Fondazione IRCSS/UNIMI	Convenzione Sanitaria
11400	99008	Milano - Via F. Sforza 35 - Ospedale Maggiore Policlinico - Pad. Monteggia_99008	1	1043	Aula 2	54	A	AUL01	A1_Aula	82,32	Policlinico	Elenco Spazi ad Uso Promiscuo Fondazione IRCSS/UNIMI	Convenzione Sanitaria
11400	99011	Milano - Via F. Sforza 35 - Ospedale Maggiore Policlinico - Pad. Zonda_99011	R	R068	Aula Anfiteatro	160	A	AUM01	A4_Aula Magna	63,60	Policlinico	Elenco Spazi ad Uso Esclusivo UNIMI	Convenzione Sanitaria
11400	99012	Milano - Via Della Commenda 16 - Ospedale Maggiore Policlinico - Pad. Litta_99012	R	R001	Aula Rialzato	60	A	AUL01	A1_Aula	91,61	Policlinico	Elenco Spazi Unimi da Ricollocare	Convenzione Sanitaria
11400	99012	Milano - Via Della Commenda 16 - Ospedale Maggiore Policlinico - Pad. Litta_99012	1	1013	Multimediale	6	A	AUL01	A1_Aula	33,93	Policlinico	Elenco Spazi Unimi da Ricollocare	Convenzione Sanitaria
11400	99013	Milano - Via Della Commenda 10/12 - Ospedale Maggiore Policlinico - Pad. Mangiagalli_99013	R	R232	Aula Magna	192	A	AUM01	A4_Aula Magna	193,60	Policlinico	Elenco Spazi ad Uso Promiscuo Fondazione IRCSS/UNIMI	Convenzione Sanitaria
11400	99013	Milano - Via Della Commenda 10/12 - Ospedale Maggiore Policlinico - Pad. Mangiagalli_99013	R	R236	Aula A	12	A	AUL01	A1_Aula	30,23	Policlinico	Elenco Spazi ad Uso Promiscuo Fondazione IRCSS/UNIMI	Convenzione Sanitaria
11400	99013	Milano - Via Della Commenda 10/12 - Ospedale Maggiore Policlinico - Pad. Mangiagalli_99013	R	R242	Aula B	48	A	AUL01	A1_Aula	71,52	Policlinico	Elenco Spazi ad Uso Promiscuo Fondazione IRCSS/UNIMI	Convenzione Sanitaria
11400	99014	Milano - Via Della Commenda 10/12 - Ospedale Maggiore Policlinico - Pad. Alfieri_99014	S	S001	Aula	30	A	AUL01	A1_Aula	53,37	Policlinico	Elenco Spazi ad Uso Promiscuo Fondazione IRCSS/UNIMI	Convenzione Sanitaria
11400	99015	Milano - Via S. Barnaba 8 - Ospedale Maggiore Policlinico - Pad. Vigliani Feal_99015	R	R010			F	UFF01	F4_Ufficio	17,68	Dipartimento di Scienze Cliniche e di Comunità	Elenco Spazi Unimi da Ricollocare	Convenzione Sanitaria
11400	99015	Milano - Via S. Barnaba 8 - Ospedale Maggiore Policlinico - Pad. Vigliani Feal_99015	R	R011	Aula 2/Sala Riunioni	20	A	AUL01	F3_Sala Riunioni	34,96		Elenco Spazi Unimi da Ricollocare	Convenzione Sanitaria
11400	99016	Milano - Via S. Barnaba 8 - Ospedale Maggiore Policlinico - Pad. Devoto_99016	R	R059	Aula Magna	91	A	AUM01	A4_Aula Magna	112,53	Policlinico	Elenco Spazi ad Uso Promiscuo Fondazione IRCSS/UNIMI	Convenzione Sanitaria
11400	99120	Milano - Via Della Commenda 9 - Ospedale Maggiore Policlinico - Pad. De Marchi_99120	1	1082	Aula ex Biblioteca	50	A	AUL01	A1_Aula	94,20	Policlinico	Elenco Spazi ad Uso Promiscuo Fondazione IRCSS/UNIMI	Convenzione Sanitaria
11400	99122	Milano - Via Della Commenda 15 - Ospedale Maggiore Policlinico - Pad. Cesarina Riva_99122	1	1045	Aula	35	A	AUL01	A1_Aula	52,61	Policlinico	Elenco Spazi ad Uso Promiscuo Fondazione IRCSS/UNIMI	Convenzione Sanitaria
11400	99122	Milano - Via Della Commenda 15 - Ospedale Maggiore Policlinico - Pad. Cesarina Riva_99122	1	1047	Sala Riunioni	10	F	SAL05	F3_Sala Riunioni	33,39	Policlinico	Elenco Spazi ad Uso Promiscuo Fondazione IRCSS/UNIMI	Convenzione Sanitaria
11400	99131	Milano - Via Pace 9 - Ospedale Maggiore Policlinico - Pad. Polo Didattico Valetudo_99131	R	R005	Aula A2	25	A	AUL01	A1_Aula	40,65	Policlinico	Elenco Spazi Unimi da Ricollocare	Convenzione Sanitaria
11400	99131	Milano - Via Pace 9 - Ospedale Maggiore Policlinico - Pad. Polo Didattico Valetudo_99131	R	R006	Aula A	45	A	AUL01	A1_Aula	58,48	Policlinico	Elenco Spazi Unimi da Ricollocare	Convenzione Sanitaria
11400	99131	Milano - Via Pace 9 - Ospedale Maggiore Policlinico - Pad. Polo Didattico Valetudo_99131	R	R016	Aula B	45	A	AUL01	A1_Aula	71,43	Policlinico	Elenco Spazi Unimi da Ricollocare	Convenzione Sanitaria

Via Mercalli n° 23 - 20122 Milano, Italy
Tel. +39 02 50313449 - unimi@postecert.it - www.unimi.it

Codice Area	Codice Identificativo	Nome	Piano	Locale	Nome Aula - Dettagli locale	N°. posti aula	Categoria locale	Tipo di locale	Descrizione tipologia	Area locali	Nome Codice Struttura	Uso Riscontrato dal Policlinico	Titolo Godimento
11400	99131	Milano - Via Pace 9 - Ospedale Maggiore Policlinico - Pad. Polo Didattico Valetudo_99131	1	1004	Aula E	20	A	AUL01	A1_Aula	40,33	Policlinico	Elenco Spazi ad Uso Esclusivo UNIMI	Convenzione Sanitaria
11400	99131	Milano - Via Pace 9 - Ospedale Maggiore Policlinico - Pad. Polo Didattico Valetudo_99131	1	1005	Aula D	20	A	AUL01	A1_Aula	46,50	Policlinico	Elenco Spazi ad Uso Esclusivo UNIMI	Convenzione Sanitaria
11400	99131	Milano - Via Pace 9 - Ospedale Maggiore Policlinico - Pad. Polo Didattico Valetudo_99131	1	1007	Aula C	20	A	AUL01	A1_Aula	69,64	Policlinico	Elenco Spazi ad Uso Esclusivo UNIMI	Convenzione Sanitaria
11400	99131	Milano - Via Pace 9 - Ospedale Maggiore Policlinico - Pad. Polo Didattico Valetudo_99131	1	1010	Aula F	20	A	AUL01	A1_Aula	42,11	Policlinico	Elenco Spazi ad Uso Esclusivo UNIMI	Convenzione Sanitaria
11400	99131	Milano - Via Pace 9 - Ospedale Maggiore Policlinico - Pad. Polo Didattico Valetudo_99131	1	1011	Aula G	30	A	AUL01	A1_Aula	39,37	Policlinico	Elenco Spazi ad Uso Esclusivo UNIMI	Convenzione Sanitaria
11400	99131	Milano - Via Pace 9 - Ospedale Maggiore Policlinico - Pad. Polo Didattico Valetudo_99131	1	1012	Aula H	30	A	AUL01	A1_Aula	47,92	Policlinico	Elenco Spazi ad Uso Esclusivo UNIMI	Convenzione Sanitaria
11400	99133	Milano - Via Pace 9 - Ospedale Maggiore Policlinico - Pad. Secondo_99133	R	R017	Aula Anfiteatro	110	A	AUL01	A1_Aula	102,27	Policlinico	Elenco Spazi ad Uso Promiscuo Fondazione IRCSS/UNIMI	Convenzione Sanitaria
11400	99134	Milano - Via Pace 9 - Ospedale Maggiore Policlinico - Pad. Terzo_99134	R	R073	Aula Piano Rialzato	20	A	AUL01	A1_Aula	32,14	Policlinico	Elenco Spazi ad Uso Esclusivo UNIMI	Convenzione Sanitaria
11400	99150	Milano - Via Fanti 6 - Ospedale Maggiore Policlinico - Pad. Regina Elena_99150	S	S018	Aula 2	28	A	AUL01	A1_Aula	48,49	Policlinico	Elenco Spazi Unimi da Ricollocare	Convenzione Sanitaria
11400	99150	Milano - Via Fanti 6 - Ospedale Maggiore Policlinico - Pad. Regina Elena_99150	S	S020	Aula 3	30	A	AUL01	A1_Aula	56,07	Policlinico	Elenco Spazi Unimi da Ricollocare	Convenzione Sanitaria
11400	99150	Milano - Via Fanti 6 - Ospedale Maggiore Policlinico - Pad. Regina Elena_99150	S	S029	Aula 4	20	A	AUL01	A1_Aula	68,01	Policlinico	Elenco Spazi Unimi da Ricollocare	Convenzione Sanitaria
11400	99150	Milano - Via Fanti 6 - Ospedale Maggiore Policlinico - Pad. Regina Elena_99150	S	S047	Aula Multimediale	16	A	AUL03	A2_Aula Informatica	48,36	Policlinico	Elenco Spazi Unimi da Ricollocare	Convenzione Sanitaria
11400	99150	Milano - Via Fanti 6 - Ospedale Maggiore Policlinico - Pad. Regina Elena_99150	S	S053	Aula 1	13	A	AUL01	A1_Aula	31,50	Policlinico	Elenco Spazi Unimi da Ricollocare	Convenzione Sanitaria
11400	99014	Milano - Via Della Commenda 10/12 - Ospedale Maggiore Policlinico - Pad. Alfieri_99014	S	S002			H	FEP01	H24_Deposito Materiale Vario	6,23	Dipartimento di Scienze Biomediche,	Elenco Spazi ad Uso Esclusivo UNIMI	Concessione d'uso gratuito
11400	99014	Milano - Via Della Commenda 10/12 - Ospedale Maggiore Policlinico - Pad. Alfieri_99014	S	S003			D	LAB02	D6_Laboratorio di Ricerca	67,16	Dipartimento di Scienze Biomediche,	Elenco Spazi ad Uso Esclusivo UNIMI	Concessione d'uso gratuito
11400	99014	Milano - Via Della Commenda 10/12 - Ospedale Maggiore Policlinico - Pad. Alfieri_99014	1	1052			C	STD01	C1_Studio	13,41	Dipartimento di Scienze Biomediche,	Elenco Spazi ad Uso Esclusivo UNIMI	Concessione d'uso gratuito
11400	99014	Milano - Via Della Commenda 10/12 - Ospedale Maggiore Policlinico - Pad. Alfieri_99014	2	2040			C	STD01	C1_Studio	27,74	Dipartimento di Scienze Biomediche,	Elenco Spazi ad Uso Esclusivo UNIMI	Concessione d'uso gratuito
11400	99014	Milano - Via Della Commenda 10/12 - Ospedale Maggiore Policlinico - Pad. Alfieri_99014	2	2045			C	STD01	C1_Studio	8,56	Dipartimento di Scienze Biomediche,	Elenco Spazi ad Uso Esclusivo UNIMI	Concessione d'uso gratuito
11400	99014	Milano - Via Della Commenda 10/12 - Ospedale Maggiore Policlinico - Pad. Alfieri_99014	2	2046			F	UFF01	F4_Ufficio	6,72	Dipartimento di Scienze Biomediche,	Elenco Spazi ad Uso Esclusivo UNIMI	Concessione d'uso gratuito
11400	99014	Milano - Via Della Commenda 10/12 - Ospedale Maggiore Policlinico - Pad. Alfieri_99014	2	2048			F	UFF01	F4_Ufficio	14,38	Dipartimento di Scienze Biomediche,	Elenco Spazi ad Uso Esclusivo UNIMI	Concessione d'uso gratuito
11400	99014	Milano - Via Della Commenda 10/12 - Ospedale Maggiore Policlinico - Pad. Alfieri_99014	2	2049			C	STD01	C1_Studio	18,03	Dipartimento di Scienze Biomediche,	Elenco Spazi ad Uso Esclusivo UNIMI	Concessione d'uso gratuito

Via Mercalli n° 23 - 20122 Milano, Italy
Tel. +39 02 50313449 - unimi@postecert.it - www.unimi.it

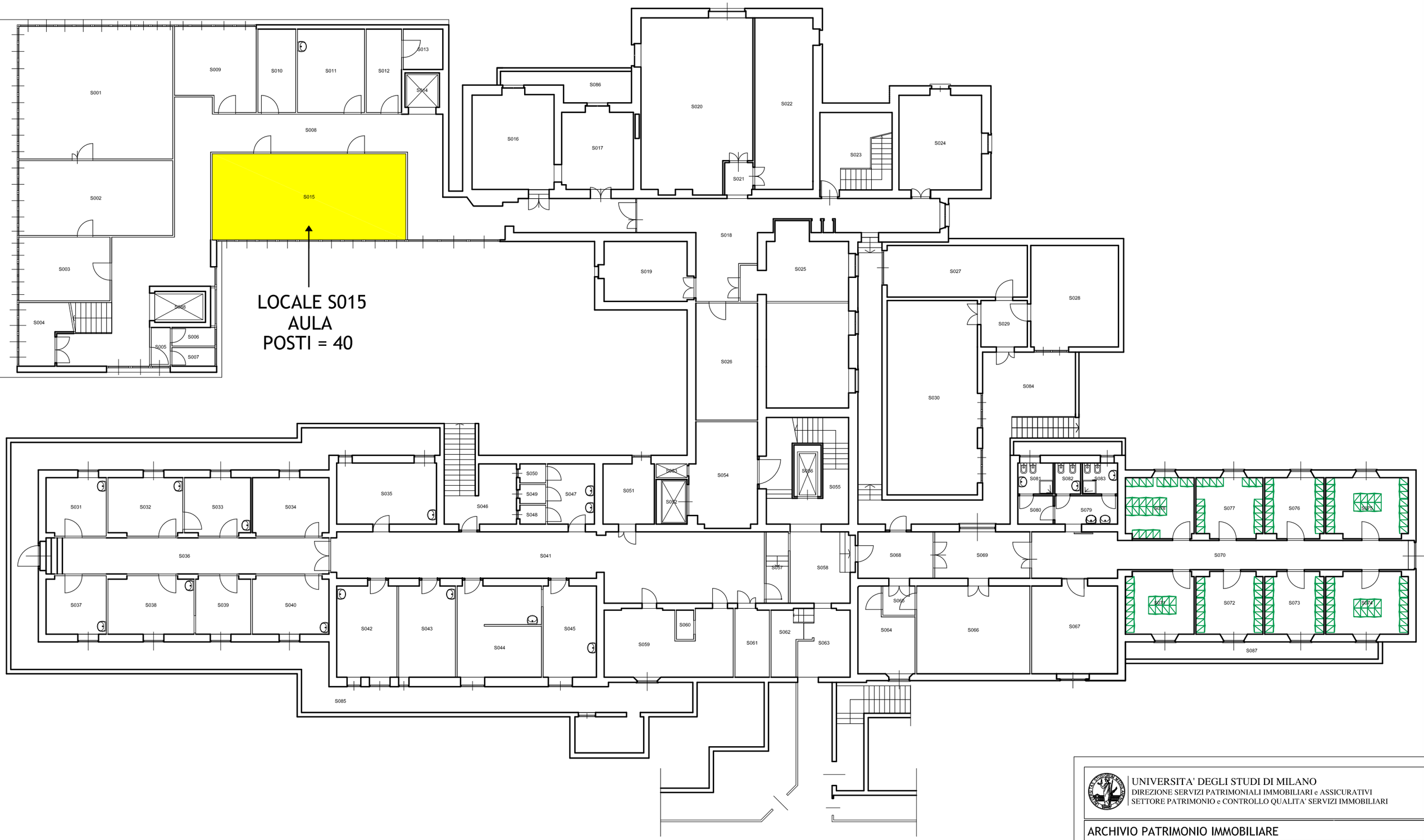

UNIVERSITA' DEGLI STUDI DI MILANO
DIREZIONE SERVIZI PATRIMONIALI IMMOBILIARI e ASSICURATIVI
SETTORE PATRIMONIO e CONTROLLO QUALITA' SERVIZI IMMOBILIARI

ARCHIVIO PATRIMONIO IMMOBILIARE

TAVOLA N.: 01	TIPOLOGIA ELABORATO: Planimetria Padiglione Sacco	CODICE IDENTIFICATIVO: 99005
SCALA: 1:100	PIANO: Seminterrato	INDIRIZZO: via F. Sforza 35 20122 MILANO
DATA REVISIONE: 25.02.25		NOME FILE: 99005_S
		DSPIA_F_Cart_rev. 03_20220302

QUESTO DISEGNO E' DI PROPRIETA' DELL'UNIVERSITA' DEGLI STUDI DI MILANO CHE SE NE RISERVA LA TUTELA A TERMINI DI LEGGE

LOCALE R149
AULA ANFITEATRO
POSTI = 160

LOCALE R146
SALA STUDIO
POSTI = 45

FUORI SERVIZIO

UNIVERSITA' DEGLI STUDI DI MILANO
DIREZIONE SERVIZI PATRIMONIALI IMMOBILIARI e ASSICURATIVI
SETTORE PATRIMONIO e CONTROLLO QUALITA' SERVIZI IMMOBILIARI

ARCHIVIO PATRIMONIO IMMOBILIARE

TAVOLA N. 03	TIPOLOGIA ELABORATO Planimetria	CODICE EDIFICIO/EDIFICIO 99007
SCALA 1:100	PIANO Rialzato	INDIRIZZO via F. Sforza 35 20122 MILANO
DATA REVISIONE 25.02.25		NOME FILE 99007_R

QUESTO DISEGNO E' DI PROPRIETA' DELL'UNIVERSITA' DEGLI STUDI DI MILANO CHE SE NE RISERVA LA TUTELA A TERMINI DI LEGGE

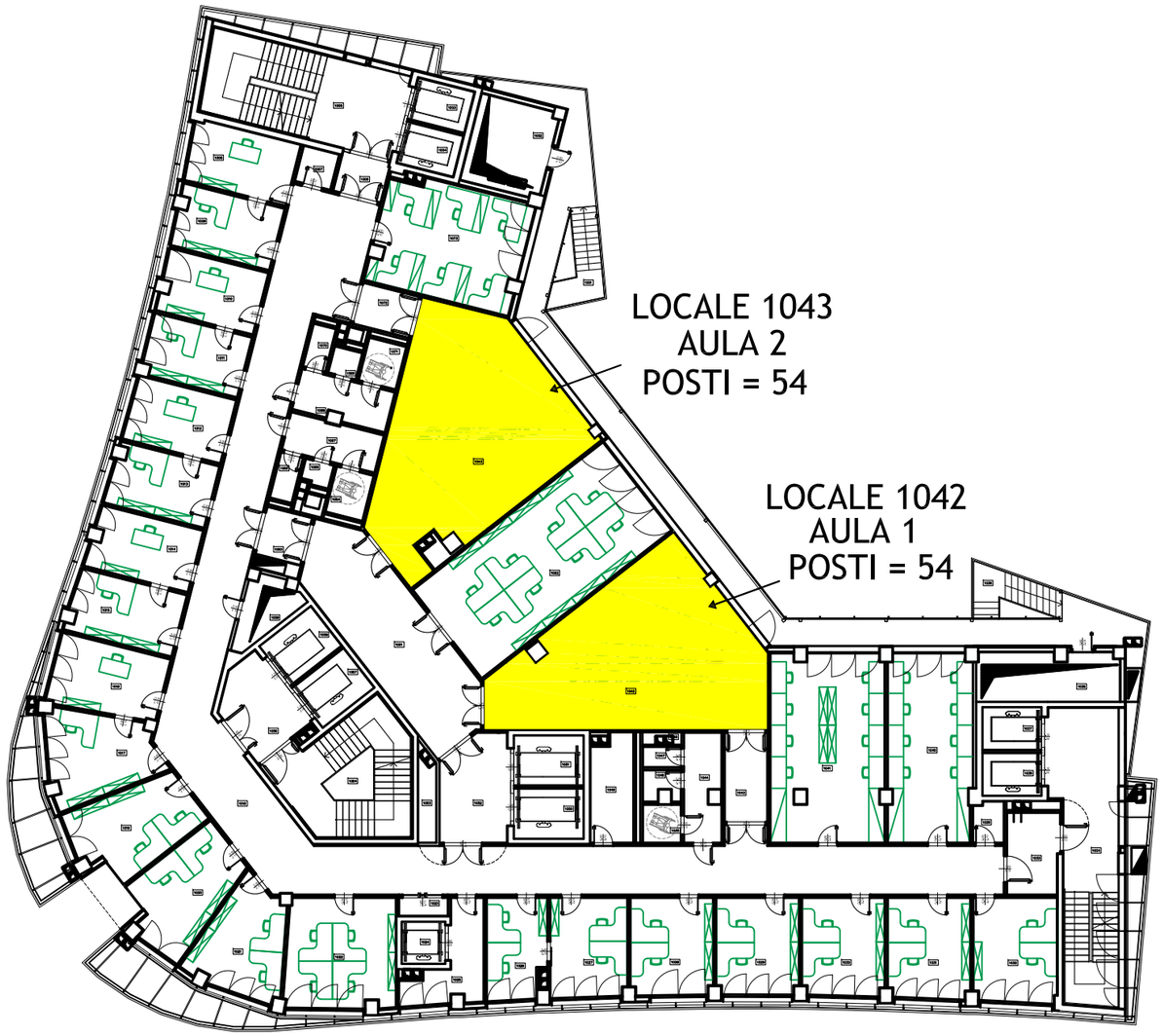

UNIVERSITA' DEGLI STUDI DI MILANO
DIREZIONE SERVIZI PATRIMONIALI IMMOBILIARI e ASSICURATIVI
SETTORE PATRIMONIO e CONTROLLO QUALITA' SERVIZI IMMOBILIARI

ARCHIVIO PATRIMONIO IMMOBILIARE

TAVOLA N. 04	TIPOLOGIA ELABORATO: Planimetria	CODICE IDENTIFICATIVO: 99008
SCALA: 1:100	EDIFICIO: Padiglione Monteggia	INDIRIZZO: via F. Sforza 35 20122 MILANO
DATA REVISIONE: 25.02.25	PIANO: Primo	NOME FILE: 99008_1

QUESTO DISEGNO E' DI PROPRIETA' DELL'UNIVERSITA' DEGLI STUDI DI MILANO CHE SE NE RISERVA LA TUTELA A TERMINI DI LEGGE

LOCALE R068
AULA ANFITEATRO
POSTI = 160



UNIVERSITA' DEGLI STUDI DI MILANO
DIREZIONE SERVIZI PATRIMONIALI IMMOBILIARI e ASSICURATIVI
SETTORE PATRIMONIO e CONTROLLO QUALITA' SERVIZI IMMOBILIARI

ARCHIVIO PATRIMONIO IMMOBILIARE

TAVOLA N.: 01	TIPOLOGIA ELABORATO: Planimetria	CODICE IDENTIFICATIVO: 99011
SCALA: 1:100	Padiglione Zonda	INDIRIZZO: via F. Sforza 35 20122 MILANO
DATA REVISIONE: 25.02.25	PIANO: Rialzato	NOME FILE: 99011_R

QUESTO DISEGNO E' DI PROPRIETA' ESCLUSIVA DELL'UNIVERSITA' DEGLI STUDI DI MILANO CHE SE NE RISERVA LA TUTELA A TERMINI DI LEGGE

LOCALE R001
AULA
POSTI = 60

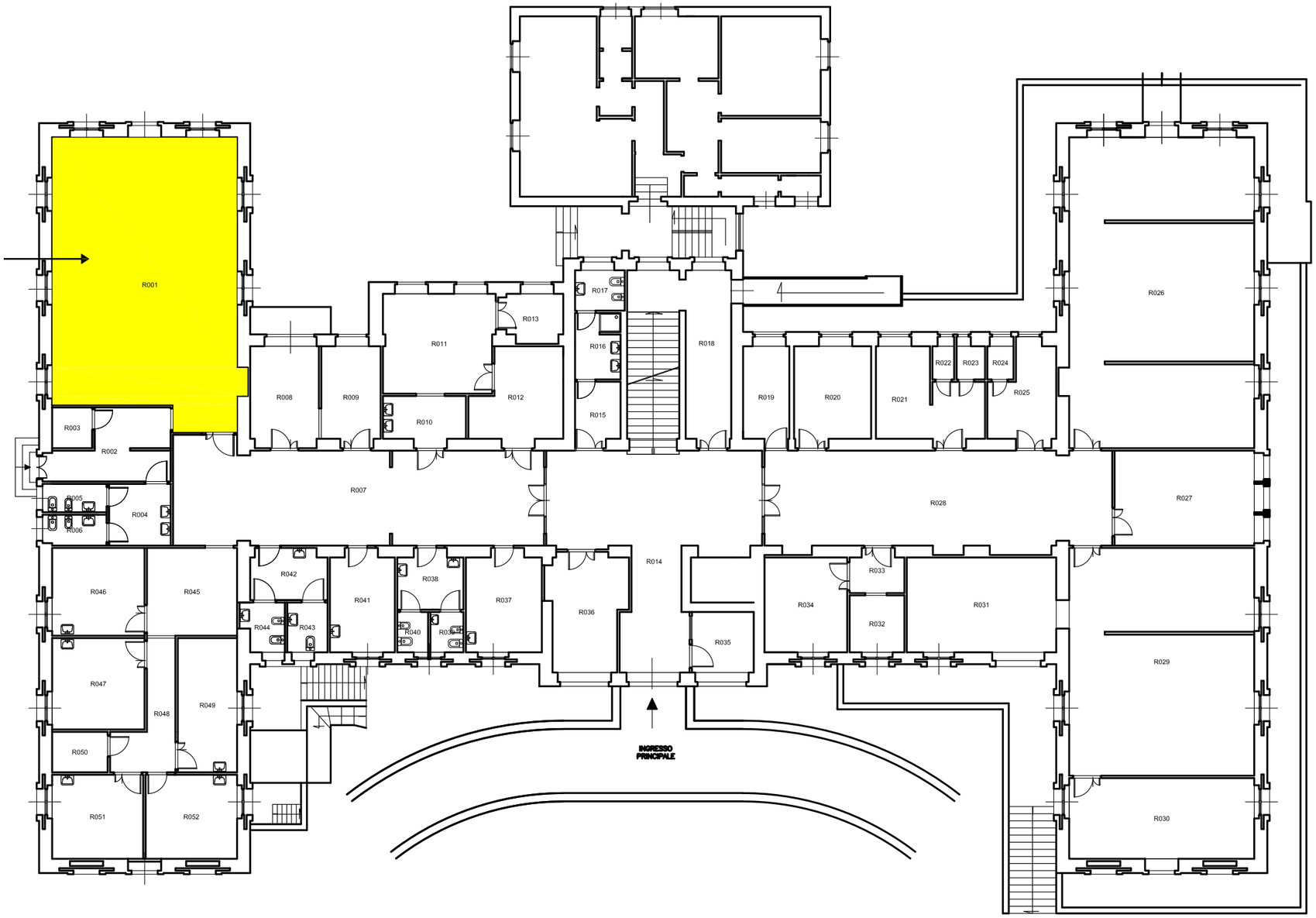

UNIVERSITA' DEGLI STUDI DI MILANO
DIREZIONE SERVIZI PATRIMONIALI IMMOBILIARI e ASSICURATIVI
SETTORE PATRIMONIO e CONTROLLO QUALITA' SERVIZI IMMOBILIARI

ARCHIVIO PATRIMONIO IMMOBILIARE

TAVOLA N.	TIPOLOGIA ELABORATO	CODICE IDENTIFICATIVO
02	Planimetria Padiglione Litta	99012
SCALA	PIANO	INDIRIZZO
1:100	Rialzato	via F. Sforza 35 20122 MILANO
DATA REVISIONE		NOME FILE
25.02.25		99012_R
		DSPIA_F_Cart_rev. 03_20220302

QUESTO DISEGNO E' DI PROPRIETA DELL'UNIVERSITA DEGLI STUDI DI MILANO CHE SE NE RISERVA LA TUTELA A TERMINE DI LEGGE

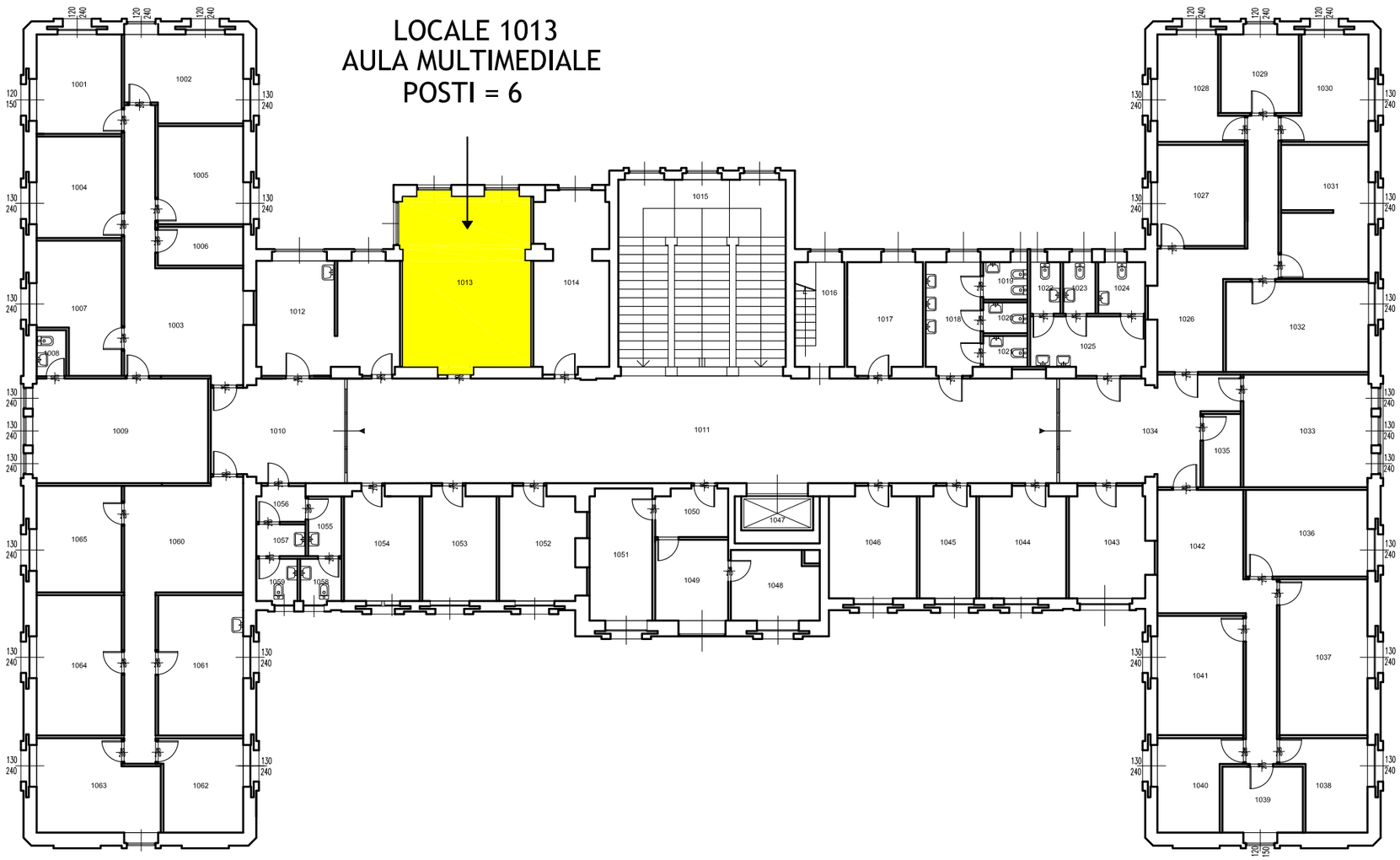

UNIVERSITA' DEGLI STUDI DI MILANO
DIREZIONE SERVIZI PATRIMONIALI IMMOBILIARI e ASSICURATIVI
SETTORE PATRIMONIO e CONTROLLO QUALITA' SERVIZI IMMOBILIARI

ARCHIVIO PATRIMONIO IMMOBILIARE

TAVOLA N.: 03	TIPOLOGIA ELABORATO: Planimetria	CODICE IDENTIFICATIVO: 99012
SCALA: 1:100	PIANO: Primo	INDIRIZZO: via F. Sforza 35 20122 MILANO
DATA REVISIONE: 25.02.25		NOME FILE: 99012_1
		DSPIA_F_Cart_rev. 03_20220302

QUESTO DISEGNO E' DI PROPRIETA DELL UNIVERSITA DEGLI STUDI DI MILANO CHE SE NE RISERVA LA TUTELA A TERMINI DI LEGGE

LOCALE R242
AULA B
POSTI = 48

LOCALE R236
AULA A
POSTI = 12

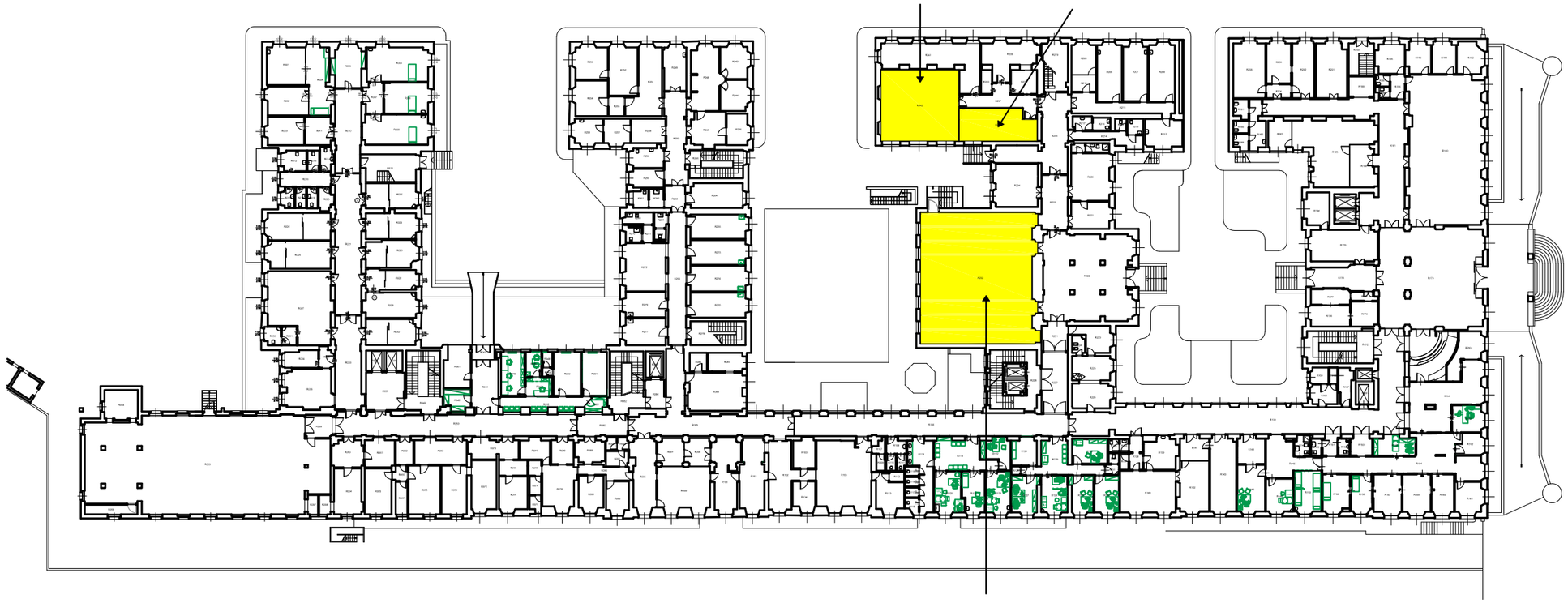

LOCALE R232
AULA MAGNA
POSTI = 192

UNIVERSITA' DEGLI STUDI DI MILANO
DIREZIONE SERVIZI PATRIMONIALI IMMOBILIARI e ASSICURATIVI
SETTORE PATRIMONIO e CONTROLLO QUALITA' SERVIZI IMMOBILIARI

ARCHIVIO PATRIMONIO IMMOBILIARE

TAVOLA N. 02	TIPOLOGIA ELABORATO: Planimetria	CODICE IDENTIFICATIVO: 99013
SCALA: 1:200	EDIFICIO: Padiglione Mangiagalli	INDIRIZZO: via Commenda 10 20122 MILANO
DATA REVISIONE: 25.02.25	PIANO: Rialzato	NOME FILE: 99013_R

QUESTO DISEGNO E' DI PROPRIETA' DELL'UNIVERSITA' DEGLI STUDI DI MILANO CHE SI RISERVA LA TUTELA A TERMINI DI LEGGE

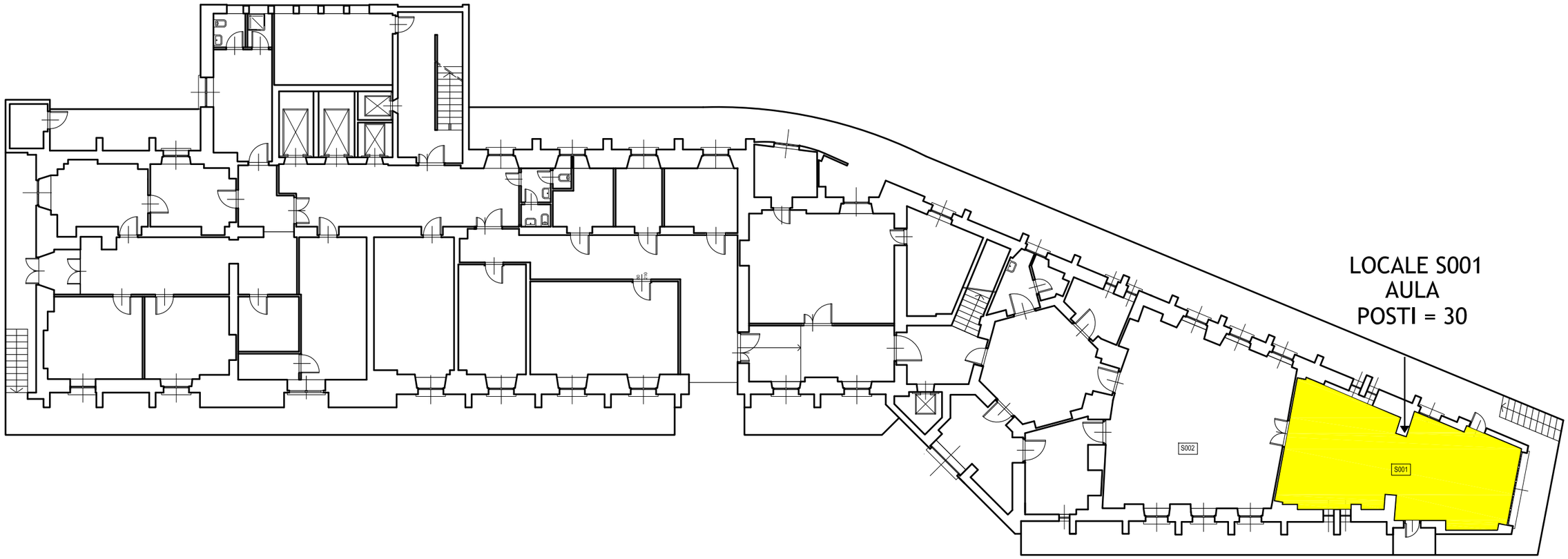

UNIVERSITA' DEGLI STUDI DI MILANO
DIREZIONE SERVIZI PATRIMONIALI IMMOBILIARI e ASSICURATIVI
SETTORE PATRIMONIO e CONTROLLO QUALITA' SERVIZI IMMOBILIARI

ARCHIVIO PATRIMONIO IMMOBILIARE

TAVOLA N.	TIPOLOGIA ELABORATO	CODICE IDENTIFICATIVO
01	Planimetria	99014
SCALA	PIANO	INDIRIZZO
1:100	Seminterrato	via Commenda 10 20122 MILANO
DATA REVISIONE		NOME FILE
25.02.25	Padiglione Alfieri	99014_S
		DSPIA_F_Cart_rev. 03_20220302

QUESTO DISEGNO E' DI PROPRIETA DELL'UNIVERSITA DEGLI STUDI DI MILANO CHE SE NE RISERVA LA TUTELA A TERMINI DI LEGGE

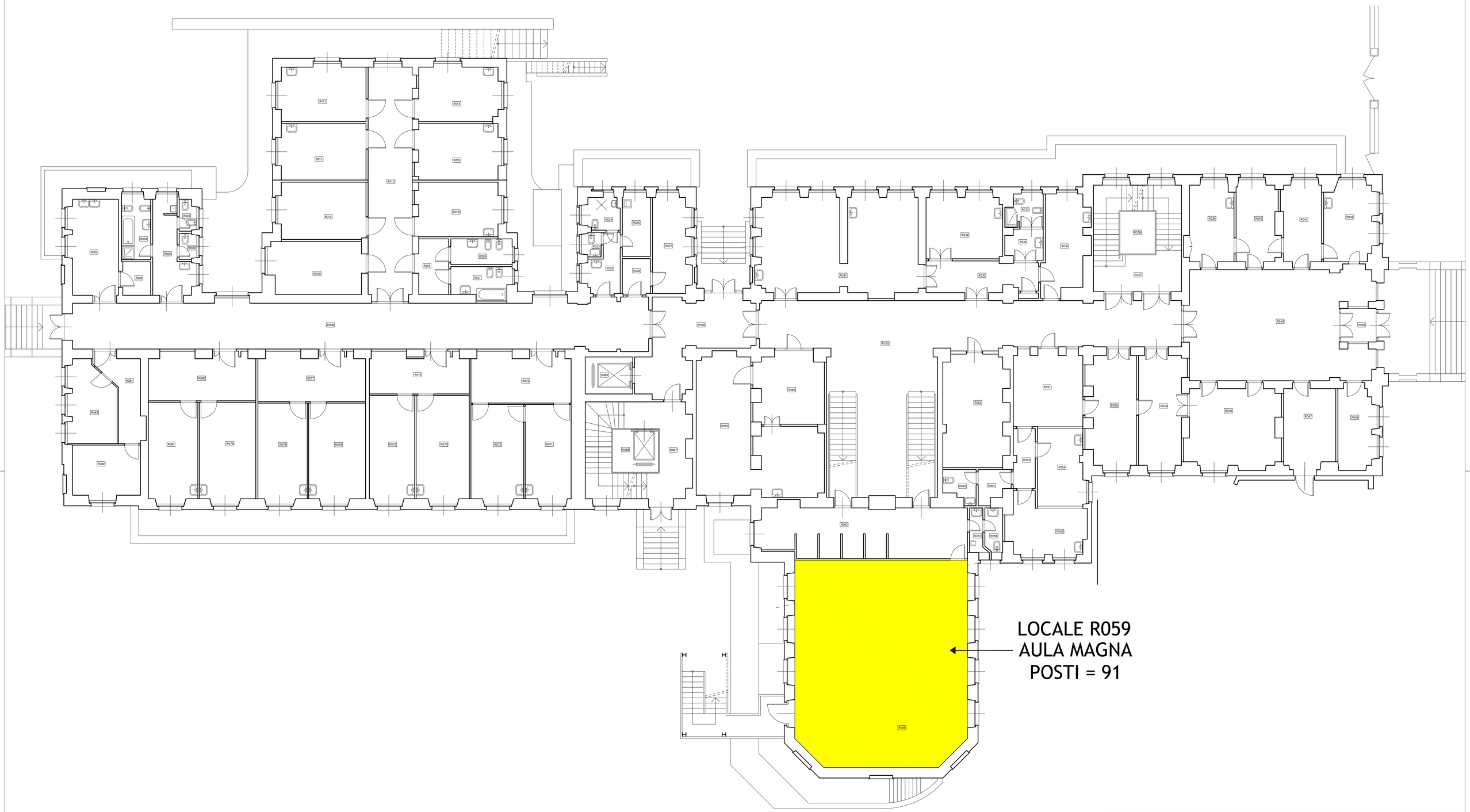

UNIVERSITA' DEGLI STUDI DI MILANO
DIREZIONE SERVIZI PATRIMONIALI IMMOBILIARI e ASSICURATIVI
SETTORE PATRIMONIO e CONTROLLO QUALITA' SERVIZI IMMOBILIARI

ARCHIVIO PATRIMONIO IMMOBILIARE

TAVOLA N.: 02	TIPOLOGIA ELABORATO: Planimetria	CODICE IDENTIFICATIVO: 99016
SCALA: 1:100	PIANO: Rialzato	INDIRIZZO: via S. Barnaba 8 20122 MILANO
DATA REVISIONE: 29.01.2026		NOME FILE: 99016_R
	Padiglione Devoto	DSPIA_F_Cart_rev. 03_20220302

QUESTO DISEGNO E' DI PROPRIETÀ DELL'UNIVERSITÀ DEGLI STUDI DI MILANO CHE SE NE RISERVA LA TUTELA A TERMINI DI LEGGE

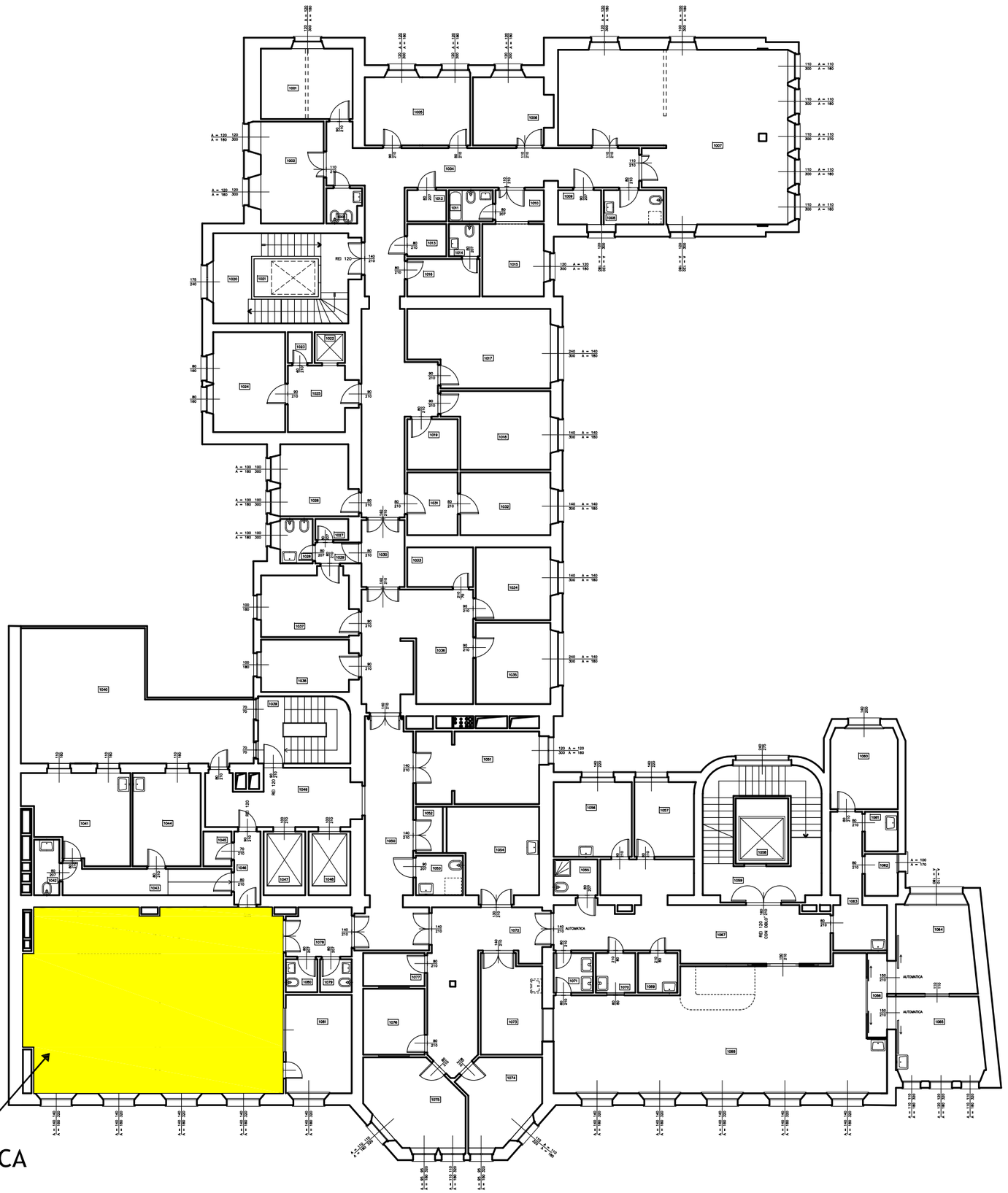

LOCALE 1082
AULA EX BIBLIOTECA
POSTI = 50

UNIVERSITA' DEGLI STUDI DI MILANO
DIREZIONE SERVIZI PATRIMONIALI IMMOBILIARI e ASSICURATIVI
SETTORE PATRIMONIO e CONTROLLO QUALITA' SERVIZI IMMOBILIARI

ARCHIVIO PATRIMONIO IMMOBILIARE

TAVOLA N. 04	TIPOLOGIA ELABORATO Planimetria Padiglione De Marchi	CODICE IDENTIFICATIVO 99120
SCALA 1:100	PIANO Primo	INDIRIZZO via Commenda 9 20122 MILANO
DATA REVISIONE 25.02.25		NOME FILE 99120_1
		DSPIA_F_Cart_rev. 03_20220302

QUESTO DISEGNO E' DI PROPRIETA DELL'UNIVERSITA DEGLI STUDI DI MILANO CHE SE NE RISERVA LA TUTELA A TERMINI DI LEGGE

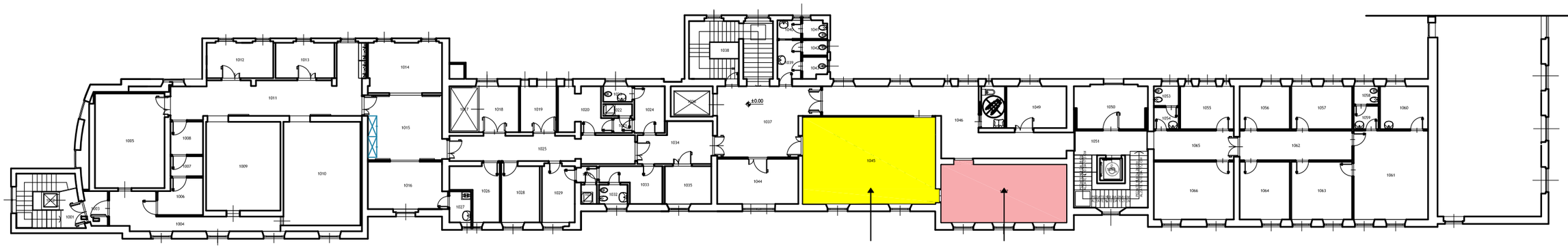

LOCALE 1045
AULA
POSTI = 35

LOCALE 1047
SALA RIUNIONI
POSTI = 10

UNIVERSITA' DEGLI STUDI DI MILANO
DIREZIONE SERVIZI PATRIMONIALI IMMOBILIARI e ASSICURATIVI
SETTORE PATRIMONIO e CONTROLLO QUALITA' SERVIZI IMMOBILIARI

ARCHIVIO PATRIMONIO IMMOBILIARE

TAVOLA N. 02	TIPOLOGIA ELABORATO Planimetria	CODICE EDIFICIO 99122
SCALA 1:100	EDIFICIO Padiglione Cesarina Riva	INDIRIZZO via Commenda 15 20122 MILANO
DATA REVISIONE 25.02.25	PIANO Primo	NOME FILE 99122_1

QUESTO DISEGNO E' DI PROPRIETA' ESCLUSIVA DELLA STUDIO DI MILANO CUI SI VE RISERVA LA TUTELA A TERMINI DI LEGGE

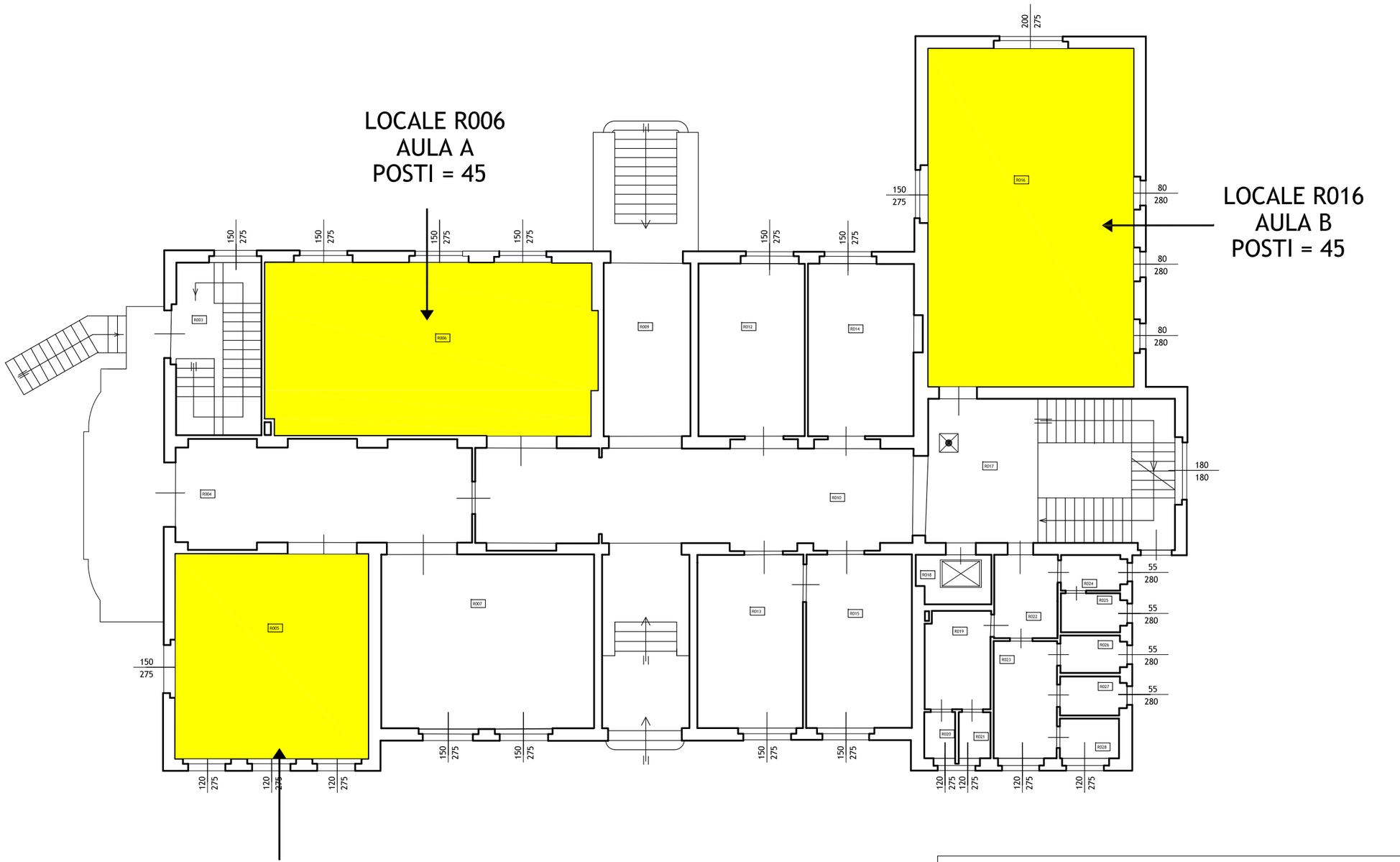

UNIVERSITA' DEGLI STUDI DI MILANO
DIREZIONE SERVIZI PATRIMONIALI IMMOBILIARI e ASSICURATIVI
SETTORE PATRIMONIO e CONTROLLO QUALITA' SERVIZI IMMOBILIARI

ARCHIVIO PATRIMONIO IMMOBILIARE

TAVOLA N. 02	TIPOLOGIA ELABORATO Planimetria Palazzina Polo Didattico Valetudo	CODICE IDENTIFICATIVO 99131
SCALA 1:100	PIANO Rialzato	INDIRIZZO via Pace 9 20122 MILANO
DATA REVISIONE 25.02.25		NOME FILE 99131_R
		DSPIA_F_Cart_rev. 03_20220302

QUESTO DISEGNO E' DI PROPRIETÀ DELL'UNIVERSITÀ DEGLI STUDI DI MILANO CHE SE NE RISERVA LA TUTELA A TERMINI DI LEGGE

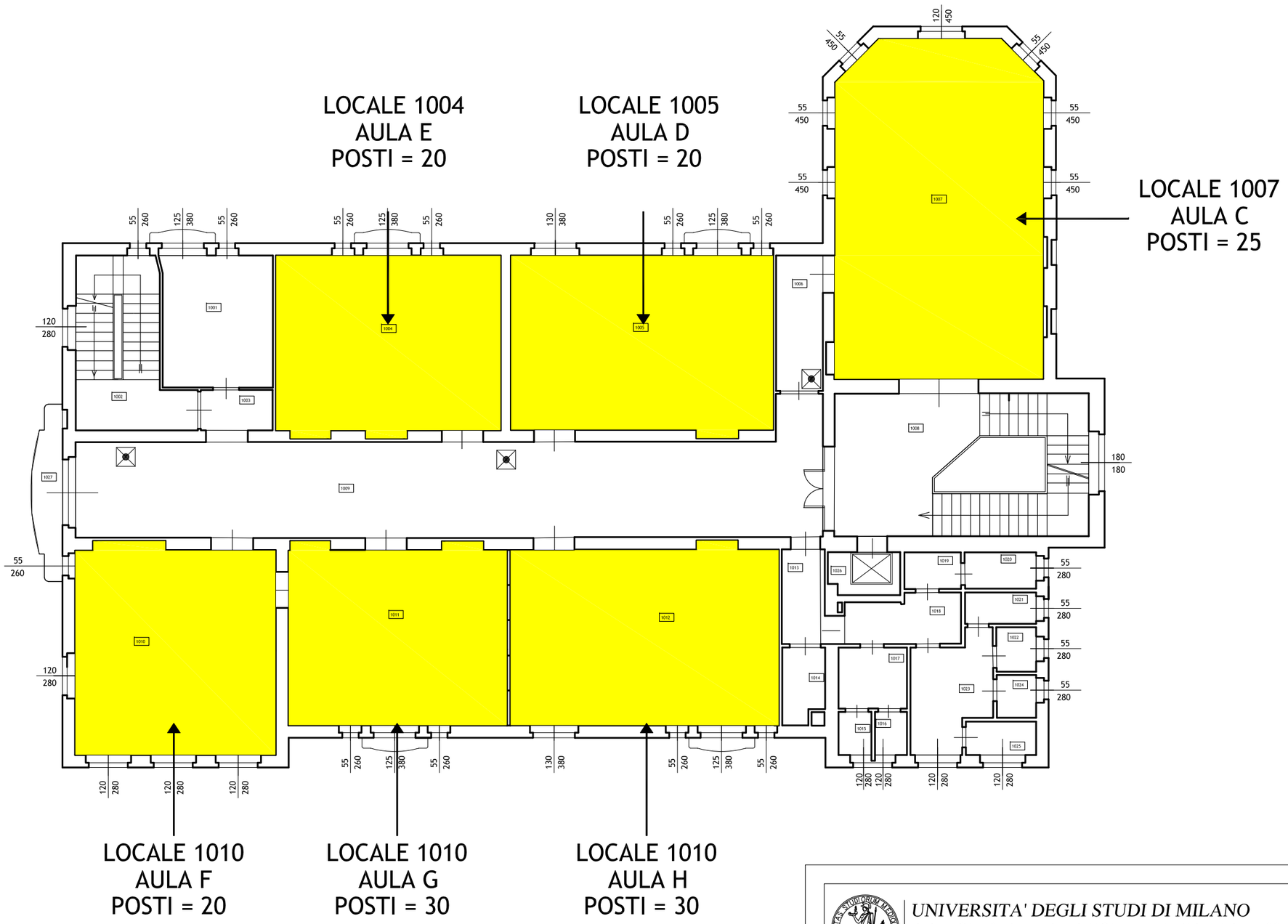

UNIVERSITA' DEGLI STUDI DI MILANO
DIREZIONE SERVIZI PATRIMONIALI IMMOBILIARI e ASSICURATIVI
SETTORE PATRIMONIO e CONTROLLO QUALITA' SERVIZI IMMOBILIARI

ARCHIVIO PATRIMONIO IMMOBILIARE

TAVOLA N. 03	TIPOLOGIA ELABORATO Planimetria Palazzina Polo Didattico Valetudo	CODICE IDENTIFICATIVO 99131
SCALA 1:100	PIANO Primo	INDIRIZZO via Pace 9 20122 MILANO
DATA REVISIONE 25.02.25		NOME FILE 99131_1
		DSPIA_F_Cart_rev. 03_20220302

QUESTO DISEGNO E' DI PROPRIETÀ DELL'UNIVERSITÀ DEGLI STUDI DI MILANO CHE SE NE RISERVA LA TUTELA A TERMINI DI LEGGE

LOCALE R017
AULA ANFITEATRO
POSTI = 110

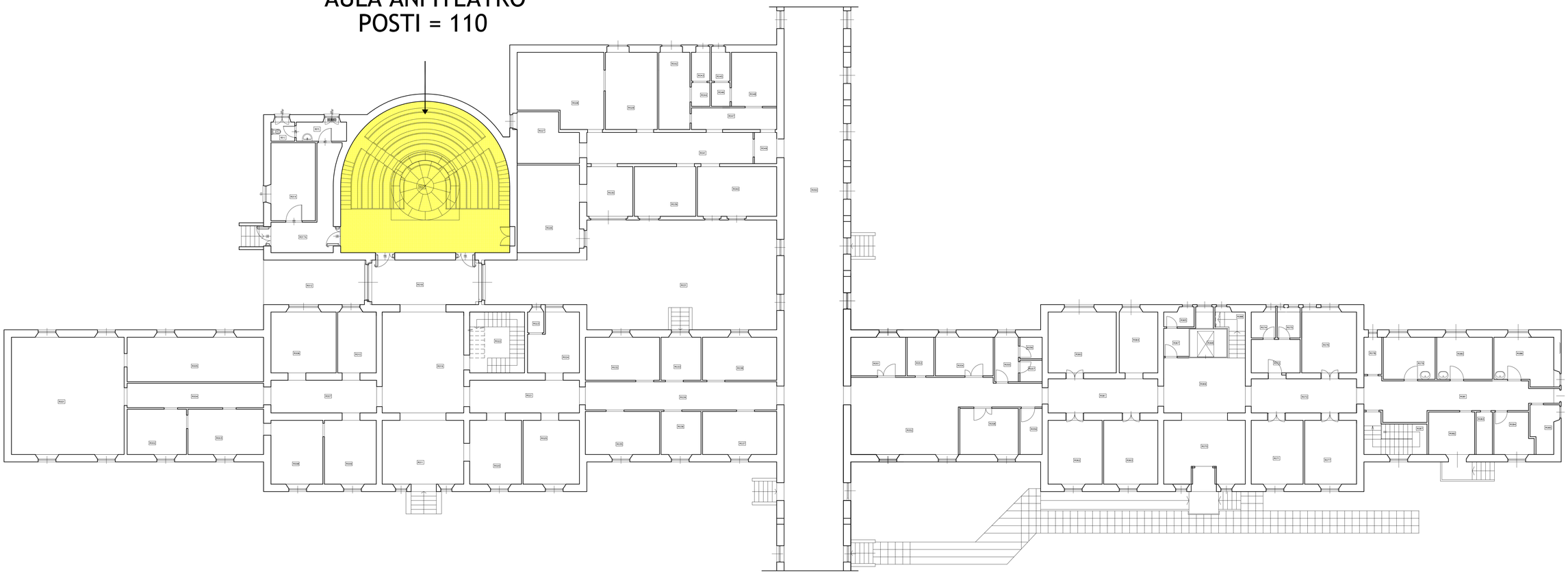

UNIVERSITA' DEGLI STUDI DI MILANO
DIREZIONE SERVIZI PATRIMONIALI IMMOBILIARI e ASSICURATIVI
SETTORE PATRIMONIO e CONTROLLO QUALITA' SERVIZI IMMOBILIARI

ARCHIVIO PATRIMONIO IMMOBILIARE

TAVOLA N.: 01	TIPOLOGIA ELABORATO: Planimetria	CODICE IDENTIFICATIVO: 99133
SCALA: 1:100	PIANO: Padiglione Secondo — Rialzato	INDIRIZZO: via Pace 9, 20122 MILANO
DATA REVISIONE: 29.01.2026		NOME FILE: 99133_R
		DSPIA_F_Cart_rev. 03_20220302

QUESTO DISEGNO E' DI PROPRIETA' DELL'UNIVERSITA' DEGLI STUDI DI MILANO CHE SE NE RISERVA LA TUTELA A TERMINI DI LEGGE

LOCALE R073
AULA
POSTI = 20

UNIVERSITA' DEGLI STUDI DI MILANO
DIREZIONE SERVIZI PATRIMONIALI IMMOBILIARI e ASSICURATIVI
SETTORE PATRIMONIO e CONTROLLO QUALITA' SERVIZI IMMOBILIARI

ARCHIVIO PATRIMONIO IMMOBILIARE

TAVOLA N. 02	TIPOLOGIA ELABORATO: Planimetria Padiglione Terzo	CODICE IDENTIFICATIVO 99134
SCALA 1:100	PIANO Rialzato	INDIRIZZO via Pace 9 20122 MILANO
DATA REVISIONE 25.02.25		NOME FILE 99134_R

QUESTO DISEGNO E' DI PROPRIETA' ESCLUSIVA DELL'UNIVERSITA' DEGLI STUDI DI MILANO CHE SI RISERVA LA TUTELA A TERMINI DI LEGGE

LOCALE S018
AULA 2
POSTI = 28

LOCALE S020
AULA 3
POSTI = 30

LOCALE S029
AULA 4
POSTI = 20

LOCALE S047
AULA
MULTIMEDIALE
POSTI = 16

LOCALE S053
AULA 1
POSTI = 13

UNIVERSITA' DEGLI STUDI DI MILANO
DIREZIONE SERVIZI PATRIMONIALI IMMOBILIARI e ASSICURATIVI
SETTORE PATRIMONIO e CONTROLLO QUALITA' SERVIZI IMMOBILIARI

ARCHIVIO PATRIMONIO IMMOBILIARE

TAVOLA N. 01	TIPOLOGIA ELABORATO Planimetria	CODICE IDENTIFICATIVO 99150
SCALA 1:100	PIANO Seminterrato	INDIRIZZO via Fanti 6 20122 MILANO
DATA REVISIONE 25.02.25		NOME FILE 99150_S
		DSPIA_F_Cart_rev. 03_20220302

QUESTO DISEGNO E' DI PROPRIETA DELL'UNIVERSITA DEGLI STUDI DI MILANO CHE SE NE RISERVA LA TUTELA A TERMINI DI LEGGE

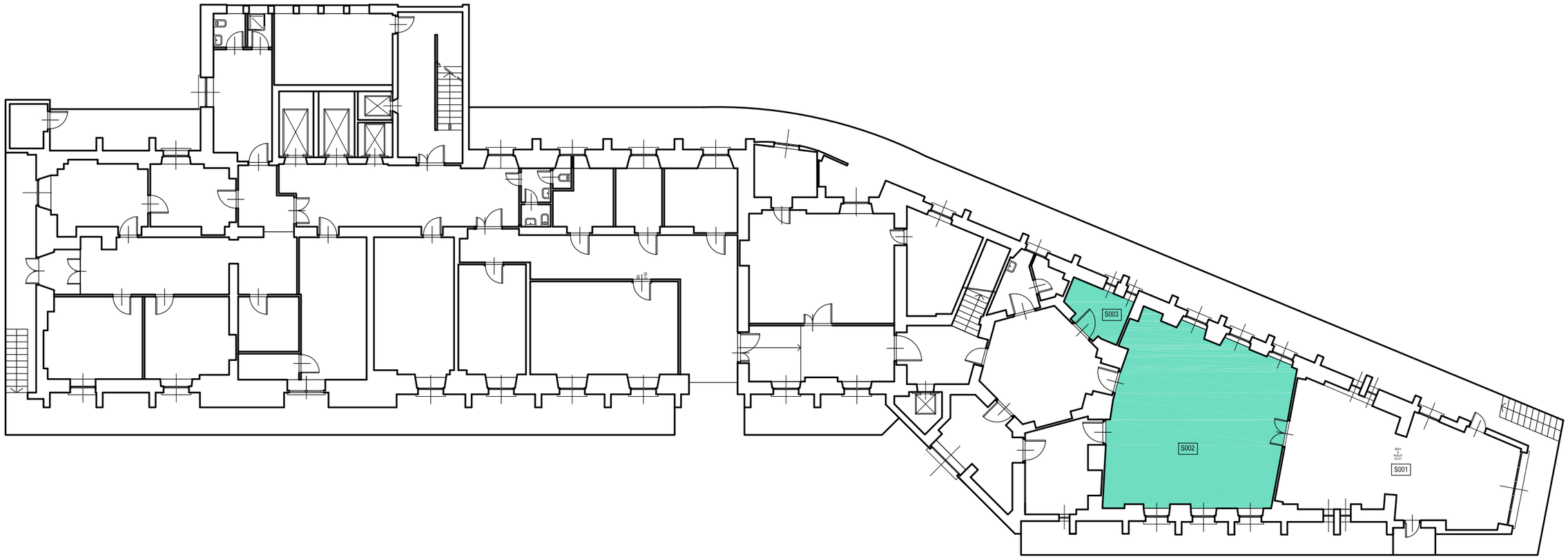

UNIVERSITA' DEGLI STUDI DI MILANO
DIREZIONE SERVIZI PATRIMONIALI IMMOBILIARI e ASSICURATIVI
SETTORE PATRIMONIO e CONTROLLO QUALITA' SERVIZI IMMOBILIARI

ARCHIVIO PATRIMONIO IMMOBILIARE

TAVOLA N.: 01	TIPOLOGIA ELABORATO: Planimetria	CODICE IDENTIFICATIVO: 99014
SCALA:	PIANO: Seminterrato	INDIRIZZO: via Commenda 10 20122 MILANO
DATA REVISIONE: 12.03.2025	Padiglione Alfieri	NOME FILE: 99014_S
		DSPIA_F_Cart_rev. 03_20220302

QUESTO DISEGNO E' DI PROPRIETA DELL'UNIVERSITA DEGLI STUDI DI MILANO CHE SE NE RISERVA LA TUTELA A TERMINI DI LEGGE

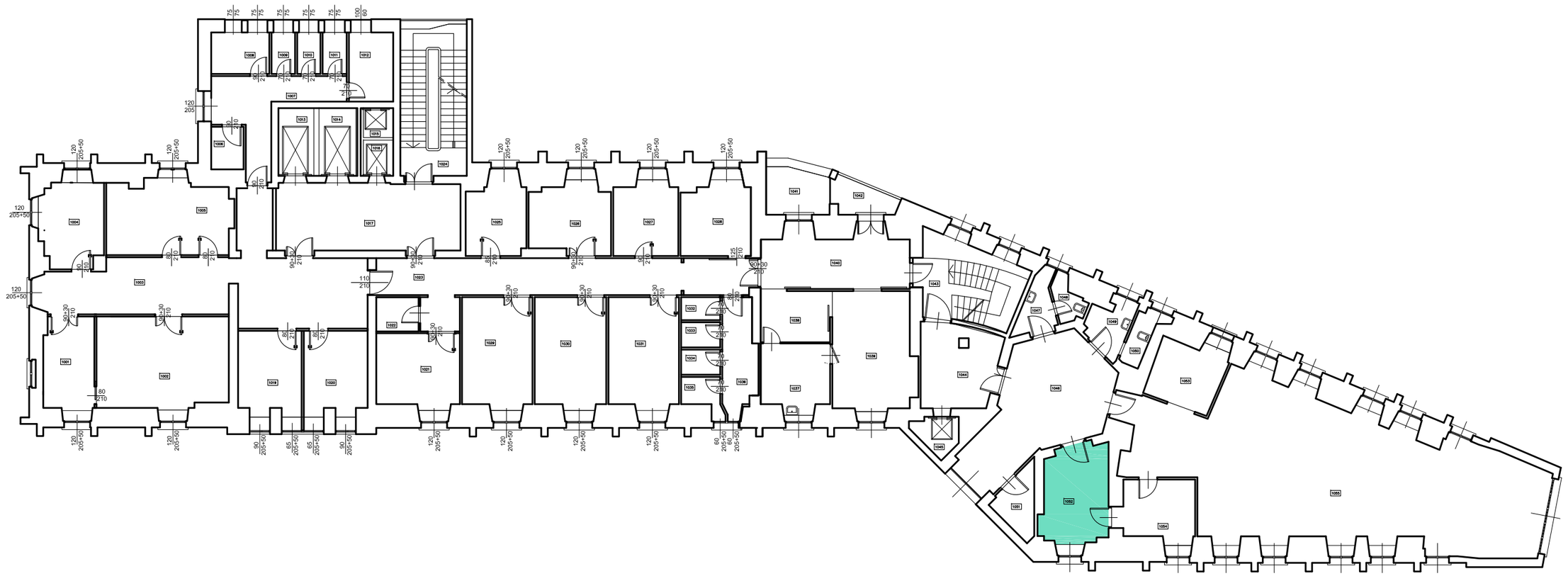

UNIVERSITA' DEGLI STUDI DI MILANO
DIREZIONE SERVIZI PATRIMONIALI IMMOBILIARI e ASSICURATIVI
SETTORE PATRIMONIO e CONTROLLO QUALITA' SERVIZI IMMOBILIARI

ARCHIVIO PATRIMONIO IMMOBILIARE

TAVOLA N.: 03	TIPOLOGIA ELABORATO: Planimetria Padiglione Alfieri	CODICE IDENTIFICATIVO: 99014
SCALA:	PIANO: Primo	INDIRIZZO: via Commenda 10 20122 MILANO
DATA REVISIONE: 12.03.2025		NOME FILE: 99014_1
		DSPIA_F_Cart_rev. 03_20220302

QUESTO DISEGNO E' DI PROPRIETA DELL'UNIVERSITA DEGLI STUDI DI MILANO CHE SE NE RISERVA LA TUTELA A TERMINI DI LEGGE

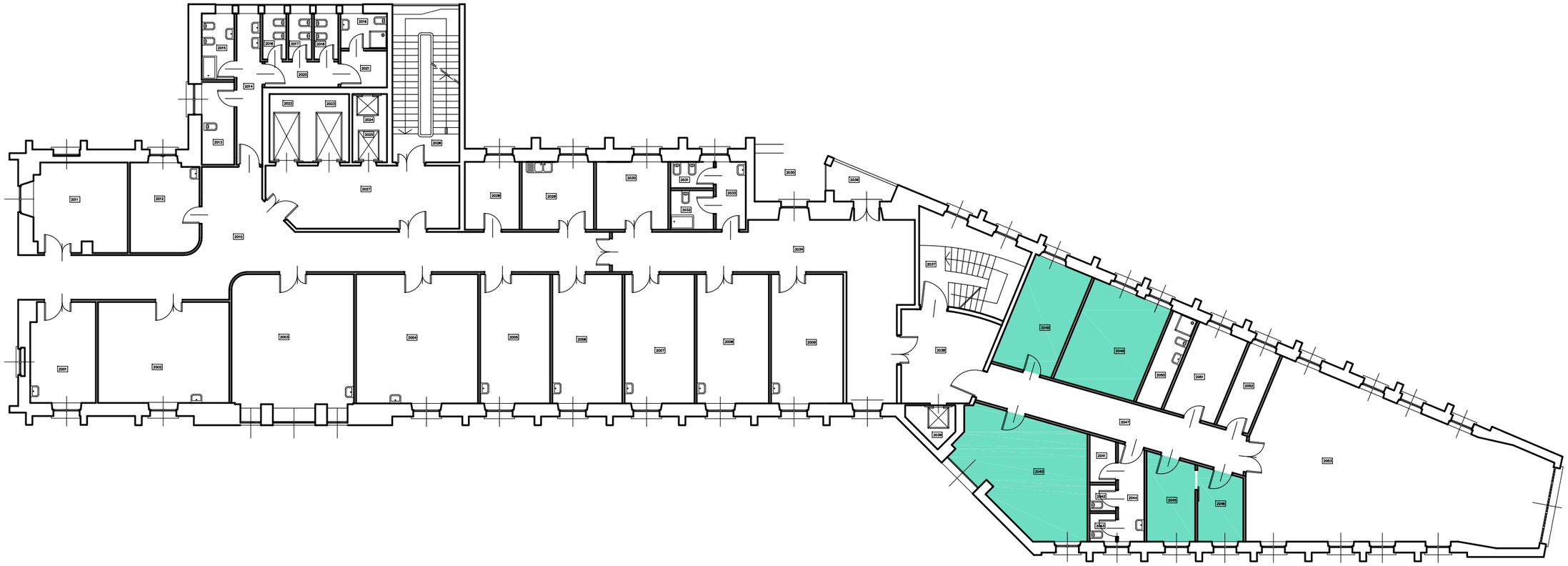

UNIVERSITA' DEGLI STUDI DI MILANO
DIREZIONE SERVIZI PATRIMONIALI IMMOBILIARI e ASSICURATIVI
SETTORE PATRIMONIO e CONTROLLO QUALITA' SERVIZI IMMOBILIARI

ARCHIVIO PATRIMONIO IMMOBILIARE

TAVOLA N.: 04	TIPOLOGIA ELABORATO: Planimetria	CODICE IDENTIFICATIVO: 99014
SCALA:	PIANO: Secondo	INDIRIZZO: via Commenda 10 20122 MILANO
DATA REVISIONE: 12.03.2025		NOME FILE: 99014_2
		DSPIA_F_Cart_rev. 03_20220302

QUESTO DISEGNO E' DI PROPRIETA DELL'UNIVERSITA DEGLI STUDI DI MILANO CHE SE NE RISERVA LA TUTELA A TERMINE DI LEGGE

UNIVERSITA' DEGLI STUDI DI MILANO - FONDAZIONE IRCCS CA' GRANDA OSPEDALE MAGGIORE POLICLINICO

Allegato 2 – CORSI DI STUDIO PRE E POST LAUREA

Versione aggiornata al 27.10.2026

ELENCO DEI CORSI DI STUDIO PRE E POST LAUREA CHE UTILIZZANO LE STRUTTURE DELLA FONDAZIONE IRCCS CA' GRANDA OSPEDALE MAGGIORE POLICLINICO

SCUOLE DI SPECIALIZZAZIONE

1) Allergologia e immunologia clinica
2) Anatomia patologica
3) Anestesia rianimazione, terapia intensiva e del dolore
4) Audiologia e foniatria
5) Cardiochirurgia
6) Chirurgia generale
7) Chirurgia maxillo-facciale
8) Chirurgia orale
9) Chirurgia pediatrica
10) Chirurgia plastica, ricostruttiva ed estetica
11) Chirurgia toracica
12) Chirurgia vascolare
13) Dermatologia e venereologia
14) Ematologia
15) Endocrinologia e malattie del metabolismo
16) Fisica medica - in fase di rinnovo
17) Genetica medica
18) Geriatria
19) Ginecologia e ostetricia
20) Igiene e medicina preventiva
21) Malattie dell'apparato cardiovascolare
22) Malattie dell'apparato digerente
23) Malattie dell'apparato respiratorio
24) Malattie infettive e tropicali
25) Medicina del lavoro
26) Medicina dello sport e dell'esercizio fisico

27) Medicina d’emergenza-urgenza
28) Medicina di comunità e delle cure primarie
29) Medicina e Cure palliative
30) Medicina fisica e riabilitativa
31) Medicina interna
32) Medicina legale
33) Medicina nucleare
34) Microbiologia e virologia
35) Nefrologia
36) Neurochirurgia
37) Neurologia
38) Neuropsichiatria infantile
39) Odontoiatria pediatrica
40) Oftalmologia
41) Oncologia medica
42) Ortognatodonzia
43) Ortopedia e traumatologia
44) Otorinolaringoiatria
45) Patologia clinica e biochimica clinica
46) Pediatria
47) Psichiatria
48) Radiodiagnostica
49) Scienza dell’alimentazione
50) Statistica sanitaria e biometria
51) Urologia

CORSI DI LAUREA MAGISTRALI

1) Corso di Laurea Magistrale a ciclo unico in Medicina e Chirurgia
2) Corso di Laurea Magistrale in Odontoiatria e Protesi Dentaria
3) Corso di Laurea Magistrale in Scienze Riabilitative delle Professioni Sanitarie
4) Corso di Laurea Magistrale in Scienze delle Professioni Sanitarie della Prevenzione
5) Corso di Laurea Magistrale in Scienze delle Professioni Sanitarie Tecniche Diagnostiche
6) Corso di Laurea Magistrale in Scienze Infermieristiche e Ostetriche
7) Corso di Laurea Magistrale in Medical Biotechnology and Molecular Medicine

8) Corso di Laurea in Biotecnologie Mediche

CORSI DI LAUREA TRIENNALI DELLE PROFESSIONI SANITARIE

1) Corso di Laurea in Igiene Dentale (scade a.a. 2025/2026 in fase di rinnovo)
2) Corso di Laurea in Infermieristica Pediatrica
3) Corso di Laurea in Ostetricia
4) Corso di Laurea in Tecniche Audiometriche
5) Corso di Laurea in Tecniche Audioprotesiche
6) Corso di Laurea in Tecniche di Laboratorio Biomedico
7) Corso di Laurea in Tecniche di Radiologia Medica per Immagini e Radioterapia
8) Corso di Laurea in Infermieristica

MASTER

1) Master di II livello in Terapia intensiva Cardiologica
2) Master di I livello in Fisioterapia cardiorespiratoria e di area critica
3) Master di II livello in Nefrologia e Urologia pediatrica
4) Master in Alta Formazione e Qualificazione in Cure Palliative
5) Master in Radiologia Interventistica oncologica, vascolare, extravascolare, muscolo-scheletrica
6) Master in Diagnosi e trattamento delle disfunzioni perineali e del pavimento pelvico della donna

CORSI DI PERFEZIONAMENTO

1. Assistenza chirurgica ostetrica (con avvio a giugno 2026)
2. Competenza dell'ostetrica/o presso i centri di Procreazione Medicalmente Assistita (PMA) (corso non attivato)
3. Medicina e Chirurgia in contesti a basse risorse (avviato a settembre 2025)
4. Strategie multidisciplinari nel paziente in età evolutiva (corso non attivato)
5. Sedazione per procedure odontoiatriche (con avvio a settembre 2026)

DOTTORATI DI RICERCA

1) Dottorato in Medicina Traslazionale
2) Dottorato in Ricerca Clinica
3) Dottorato in Sanità Pubblica

Corsi di dottorato, anche di area non medica, che a vario titolo potrebbero vedere dottorandi coinvolti in attività all'interno della Fondazione

4) Dottorato in medicina sperimentale
5) Dottorato in scienze farmacologiche biomolecolari, sperimentali e cliniche
6) Dottorato in scienze della nutrizione
7) Dottorato nazionale in medicina dei sistemi
8) Dottorato industriale intersectoral innovation: dottorato intersettoriale per l'innovazione
9) Dottorato in scienze per i sistemi alimentari
10) Dottorato in scienze ambientali
11) Dottorato in agricoltura, ambiente e bioenergia.

UNIVERSITA' DEGLI STUDI DI MILANO - FONDAZIONE IRCCS CA' GRANDA OSPEDALE MAGGIORE POLICLINICO

Allegato 3 – DIPARTIMENTI UNIVERSITARI

Versione aggiornata al 27.10.2026

DIPARTIMENTI UNIVERSITARI AVENTI SEDE PRESSO FONDAZIONE IRCCS CA' GRANDA OSPEDALE MAGGIORE POLICLINICO

- **Dipartimento di Fisiopatologia Medico-Chirurgica e dei Trapianti**
  Via Francesco Sforza 35
  20122 Milano
  Direttrice: Prof.ssa Flora Payvandi

- **Dipartimento di Scienze Biomediche, Chirurgiche ed Odontoiatriche**
  Via della Commenda 10
  20122 Milano
  Direttore: Prof. Massimo Del Fabbro

UNIVERSITA' DEGLI STUDI DI MILANO - FONDAZIONE IRCCS CA' GRANDA OSPEDALE MAGGIORE POLICLINICO

Allegato 4 – DIREZIONI UNIVERSITARIE

Versione aggiornata al 27.10.2026

TABELLA D.1: ELENCO STRUTTURE A DIREZIONE UNIVERSITARIA PRESSO LA FONDAZIONE IRCCS CA' GRANDA OSPEDALE MAGGIORE POLICLINICO

UNITA' OPERATIVA	DIRETTORE/RESPONSABILE	Indirizzo e-mail
S.C. Anatomia Patologica	**Prof. Stefano Ferrero Bogetto**	stefano.ferrero@unimi.it
S.C. Anestesia e Rianimazione ad indirizzo Neurologico	**Dott. Fabrizio Ortolano - ospedaliero f.f.**	
S.C. Anestesia e Terapia Intensiva Adulti	**Prof. Giacomo Grasselli**	giacomo.grasselli@unimi.it
S.C. Cardiochirurgia	**Prof. Alessandro Castiglioni (Direzione ad interim Prof. Stefano Carugo)**	stefano.carugo@unimi.it (in attesa di conferma del convenzionamento del Prof. Castiglioni)
S.C. Cardiologia	**Prof. Stefano Carugo**	stefano.carugo@unimi.it
S.C. Chirurgia Generale e Mini-invasiva	**Prof. Luigi Boni**	luigi.boni@unimi.it
S.C. Chirurgia Generale - Trapianti di Fegato	**Prof. Cristiano Quintini**	cristiano.quintini@unimi.it
S.C. Chirurgia Generale – Trapianti di Rene	**Prof. Mariano Ferraresso**	mariano.ferraresso@unimi.it

S.C. Chirurgia Maxillo-Facciale e Odontostomatologia	**Dott. Diego Rossi – ospedaliero f.f.**	
S.C. Chirurgia Pediatrica	**Prof. Ernesto Leva**	ernesto.leva@unimi.it
S.C. Chirurgia Toracica e Trapianti di Polmone	**Prof. Lorenzo Paolo A. Rosso**	lorenzo.rosso@unimi.it (in attesa di conferma del convenzionamento)
S.C. Chirurgia Vascolare	**Prof. Santi Trimarchi**	santi.trimarchi@unimi.it
S.C. Dermatologia	**Prof. Angelo Valerio Marzano**	angelo.marzano@unimi.it
S.S.D. Diagnosi Prenatale e Chirurgia Fetale	**Prof. Nicola Persico**	nicola.persico@unimi.it
S.C. Ematologia	**Prof. Francesco Passamonti**	francesco.passamonti@unimi.it
S.C. Endocrinologia	**Prof.ssa Giovanna Mantovani**	giovanna.mantovani@unimi.it
S.C. Gastroenterologia ed Endoscopia	**Prof. Flavio Andrea Caprioli**	flavio.caprioli@unimi.it
S.C. Gastroenterologia ed Epatologia	**Prof. Pietro Lampertico**	pietro.lampertico@unimi.it
S.C. Ginecologia	**Prof. Michele Vignali**	michele.vignali@unimi.it
S.C. Malattie Infettive	**Prof.ssa Alessandra Bandera**	alessandra.bandera@unimi.it
S.C. Medicina – Emostasi e Trombosi	**Prof.ssa Flora Payvandi**	flora.peyvandi@unimi.it
S.C. Medicina del Lavoro	**Prof. Matteo Bonzini**	matteo.bonzini@unimi.it
S.C. Medicina – Immunologia e Allergologia	**Prof. Nicola Montano**	nicola.montano@unimi.it

S.C. Medicina ad indirizzo metabolico	**Prof.ssa Anna Ludovica Fracanzani**	anna.fracanzani@unimi.it
S.C. Nefrologia, Dialisi e Trapianti di Rene	**Prof. Giuseppe Castellano**	giuseppe.castellano@unimi.it
S.C. Nefrologia, Dialisi e Trapianto Pediatrico	**Prof. Giovanni Montini**	giovanni.montini@unimi.it
S.C. Neonatologia e Terapia Intensiva Neonatale	**Prof.ssa Monica Fumagalli**	monica.fumagalli@unimi.it
S.C. Neurochirurgia	**Prof. Marco Locatelli**	marco.locatelli@unimi.it
S.C. Neurologia	**Prof. Giacomo Pietro Comi**	giacomo.comi@unimi.it
S.C. Neuroradiologia	**Prof. Fabio Maria Triulzi**	fabio.triulzi@unimi.it
S.C. Oculistica	**Prof. Francesco Viola**	francesco.viola@unimi.it
S.C. Ortopedia e Traumatologia	**Prof. Luigi Piero Rosario Solimeno**	luigi.solimeno@unimi.it
S.C. Ostetricia	**Prof.ssa Irene Cetin**	irene.cetin@unimi.it
S.C. Otorinolaringoiatria e Chirurgia Cervico-facciale	**Prof. Lorenzo Pignataro**	lorenzo.pignataro@unimi.it
S.C. Pediatria – Gastroenterologia, Epatologia, Trapianti pediatrico e Fibrosi cistica	**Prof.ssa Marina Aloi**	marina.aloi@unimi.it
S.C. Pediatria Pneumoinfettivologia	**Prof.ssa Elvira Verduci**	elvira.verduci@unimi.it
S.C. Pediatria Immunoreumatologia	**Prof. Carlo Virginio Agostoni**	carlo.agostoni@unimi.it
S.C. Pneumologia e Fibrosi Cistica	**Prof. Francesco Bruno Arturo Blasi**	francesco.blasi@unimi.it

S.C. Pronto Soccorso	**Prof. Giorgio Massimiliano Costantino**	giorgio.costantino@unimi.it
S.C. Pronto Soccorso Accettazione Ostetrico Ginecologica e P.M.A.	**Prof. Edgardo Somigliana**	edgardo.somigliana@unimi.it
S.C. Psichiatria	**Prof. Paolo Brambilla**	paolo.brambilla1@unimi.it
S.C. Qualità	**Prof.ssa Silvana Castaldi**	silvana.castaldi@unimi.it
S.C. Radiologia	**Prof. Gianpaolo Carrafiello**	gianpaolo.carrafiello@unimi.it
S.C. Urologia	**Prof. Emanuele Montanari**	emanuele.montanari@unimi.it

TABELLA D.2: ELENCO STRUTTURE SEMPLICI O SEMPLICI DIPARTIMENTALI A TEMPORANEA DIREZIONE UNIVERSITARIA

UNITA' OPERATIVA	DIRETTORE/RESPONSABILE	Indirizzo e-mail
S.S. Centro Risorse Biologiche - Biobanca	**Prof. Luca Vittorio Carlo Valenti**	luca.valenti@unimi.it
S.S. Laboratorio di Genetica Medica	**Prof.ssa Palma Finelli**	palma.finelli@unimi.it
S.S. Laboratorio e Ricerca	**Prof. Niccolò Bolli**	niccolo.bolli@unimi.it
S.S. Tossicologia Ambientale ed Industriale	**Prof.ssa Silvia Fustinoni**	silvia.fustinoni@unimi.it
S.S.D. Audiologia	**Prof. Diego Zanetti**	diego.zanetti@unimi.it

S.S.D. Neurologia - Malattie Neurodegenerative	**Dott. Andrea Arighi – ospedaliero f.f.**	
S.S.D. Neurologia - Malattie Neuromuscolari e Rare	**Prof.ssa Stefania Paola Corti**	stefania.corti@unimi.it

UNIVERSITA' DEGLI STUDI DI MILANO - FONDAZIONE IRCCS CA' GRANDA OSPEDALE MAGGIORE POLICLINICO

Allegato 5 – PERSONALE DOCENTE CON FUNZIONI ASSISTENZIALI

Versione aggiornata al 27.10.2026

ELENCO DEL PERSONALE DOCENTE CONVENZIONATO E DELLE STRUTTURE OSPEDALIERE DELLA FONDAZIONE IRCCS CA' GRANDA OSPEDALE MAGGIORE POLICLINICO PRESSO LE QUALI SVOLGE LE FUNZIONI ASSISTENZIALI

PERSONALE	STRUTTURA	RUOLO OSPEDALIERO	NOTE
Dott. Pasquale Agosti	**S.C. Medicina – Emostasi e Trombosi**		
Prof. Carlo Virgilio Agostoni	**S.C. Pediatria Immunoreumatologia**	Direttore	
Prof.ssa Silvia Alberti Violetti	**S.C. Dermatologia**		
Prof. Giancarlo Albo	**S.C. Urologia**		
Prof. Carlo Maria Alfieri	**S.C. Nefrologia, Dialisi e Trapianti di Rene**		
Prof.ssa Marina Aloi	**S.C. Pediatria - Gastroenterologia, Epatologia, Trapianti Pediatrico e Fibrosi cistica**	Direttrice	
Prof.ssa Claudia Alteri	**S.C. Microbiologia e Virologia**		

Dott.ssa Ludovica Baldari	**S.C. Chirurgia Generale e Mini-Invasiva**		In corso di convenzionamento
Prof.ssa Alessandra Bandera	**S.C. Malattie Infettive**	Direttrice	
Prof.ssa Giussy Barbàra	**S.C. Pronto Soccorso e Accettazione Ostetrico-Ginecologica e PMA**		
Dott.ssa Chiara Bellocchi	**S.C. Medicina - Immunologia e Allergologia**		
Prof.ssa Giada Anna Beltramini	**S.C. Chirurgia Maxillo-facciale e Odontostomatologia**		
Prof. Francesco Bruno Arturo Blasi	**S.C. Pneumologia e Fibrosi cistica**	Direttore	
Prof. Niccolò Bolli	**S.C. Ematologia**		Responsabile S.S. Laboratorio e Ricerca
Prof. Luigi Boni	**S.C. Chirurgia Generale e Mini-invasiva**	Direttore	
Prof. Matteo Bonzini	**S.C. Medicina del Lavoro**	Direttore	
Prof. Paolo Brambilla	**S.C. Psichiatria**	Direttore	
Prof.ssa Francesca Bursi	**S.C. Cardiologia**		Convenzionamento a decorrere dall'1.11.2026
Prof.ssa Cinzia Bressi	**S.C. Psichiatria**		
Prof. Massimiliano Buoli	**S.C. Psichiatria**		
Prof.ssa Laura Campo	**S.C. Medicina del Lavoro**		

Prof. Flavio Andrea Caprioli	**S.C. Gastroenterologia ed Endoscopia**	Direttore	
Prof. Gianpaolo Carrafiello	**S.C. Radiologia**	Direttore	
Prof. Michele Carugno	**S.C. Medicina del Lavoro**		
Prof. Stefano Carugo	**S.C. Cardiologia**	Direttore	
“	**S.C. Cardiochirurgia**	Direttore ad interim	In attesa del convenzionamento del Prof. Castiglioni
Dott.ssa Elisa Cassinotti	**S.C. Chirurgia Generale e Mini-invasiva**		
Prof.ssa Silvana Castaldi	**S.C. Qualità**	Direttrice	
Prof. Giuseppe Castellano	**S.C. Nefrologia, Dialisi e Trapianti di Rene**	Direttore	
Prof. Alessandro Castiglioni	**S.C. Cardiochirurgia**	Direttore	Convenzionamento a decorrere dall’1.12.2026
Dott. Daniele Cattaneo	**S.C. Ematologia**		
Prof.ssa Irene Cetin	**S.C. Ostetricia**	Direttrice	
Dott. Giacomo Pietro Comi	**S.C. Neurologia**	Direttore	

Prof. Giorgio Conte	**S.C. Neuroradiologia**		
Prof.ssa Stefania Paola Corti	**S.S.D. Neurologia – Malattie Neuromuscolari e Rare**	Responsabile	
Prof. Giorgio Massimiliano Costantino	**S.C. Pronto Soccorso**	Direttore	
Dott. Giorgio Alberto Croci	**S.C. Anatomia Patologica**		
Prof. Massimo Cugno	**S.C. Medicina – Emostasi e Trombosi**		
Dott. Matteo Claudio Da Vià	**S.C. Ematologia**		
Prof.ssa Elisa De Lorenzis	**S.C. Urologia**		
Prof. Giuseppe Delvecchio	**S.C. Psichiatria**		In attesa di convenzionamento
Prof.ssa Federica Di Berardino	**S.S.D. Audiologia**		
Prof. Maurizio Domanin	**S.C. Chirurgia Vascolare**		
Prof. Daniele Eliseo Dondossola	**S.C. Chirurgia Generale – Trapianti di Fegato**		
Dott. Luca Elli	**S.C. Gastroenterologia ed Endoscopia**		

Prof. Bruno Fattizzo	**S.C. Ematologia**		
Prof. Evaldo Favi	**S.C. Chirurgia Generale – Trapianti di Rene**		
Prof. Mariano Ferraresso	**S.C. Chirurgia Generale – Trapianti di Rene**	Direttore	
Prof. Stefano Ferrero Bogetto	**S.C. Anatomia Patologica**	Direttore	
Prof.ssa Roberta Ferrucci	**S.S. Neurofisiopatologia**		
Dott. Giovanni Filocamo	**S.C. Pediatria - Immunoreumatologia**		
Prof.ssa Palma Finelli	**S.C. Patologia Clinica**		Responsabile S.S. Laboratorio di Genetica Medica
Dott.ssa Barbara Camilla Fontana	**S.C. Neonatologia e Terapia Intensiva Neonatale**		
Prof.ssa Anna Ludovica Fracanzani	**S.C. Medicina ad indirizzo Metabolico**	Direttrice	
Prof.ssa Monica Fumagalli	**S.C. Neonatologia e Terapia Intensiva Neonatale**	Direttrice	
Prof.ssa Silvia Fustinoni	**S.S. Tossicologia Ambientale ed industriale**	Responsabile	
Prof. Michele Gaffuri	**S.C. Otorinolaringoiatria e Chirurgia Cervico-facciale**		
Dott. Lorenzo Maria Gaini	**S.C. Otorinolaringoiatria e Chirurgia Cervico-facciale**		
Prof.ssa Laura Ghezzi	**S.S.D. Neurologia – Malattie Neurodegenerative**		

Prof.ssa Maria Lorella Giannì	**S.C. Neonatologia e Terapia Intensiva Neonatale**		
Dott.ssa Claudia Giavoli	**S.C. Endocrinologia**		
Prof. Andrea Gramegna	**S.C. Pneumologia e Fibrosi cistica**		
Prof. Giacomo Grasselli	**S.C. Anestesia e Terapia Intensiva Adulti**	Direttore	
Prof.ssa Roberta Gualtierotti	**S.C. Medicina – Emostasi e Trombosi**		
Prof. Francesco Maria Klinger	**SSD Chirurgia Senologica**		
Prof. Massimo Alberto Iavarone	**S.C. Gastroenterologia ed Endoscopia**		
Dott.ssa Anna Maria Ierardi	**S.C. Radiologia**		
Prof. Vincenzo La Mura	**S.C. Medicina – Emostasi e Trombosi**		
Prof. Pietro Lampertico	**S.C. Gastroenterologia ed Epatologia**	Direttore	
Prof. Ernesto Leva	**S.C. Chirurgia Pediatrica**	Direttore	
Prof. Marco Locatelli	**S.C. Neurochirurgia**	Direttore	
Prof. Andrea Lombardi	**S.C. Malattie Infettive**		
Prof.ssa Rosa Lombardi	**S.C. Medicina ad indirizzo Metabolico**		

Prof. Marco Mantero	**S.C. Pneumologia e Fibrosi cistica**		
Prof.ssa Giovanna Mantovani	**S.C. Endocrinologia**	Direttrice	
Prof. Angelo Valerio Marzano	**S.C. Dermatologia**	Direttore	
Prof.ssa Cinzia Maria Norma Maspero	**S.C. Chirurgia Maxillo-facciale e Odontostomatologia**		
Prof. Tommaso Mauri	**S.C. Anestesia e Terapia Intensiva Adulti**		
Prof. Emanuele Montanari	**S.C. Urologia**	Direttore	
Prof. Nicola Montano	**S.C. Medicina – Immunologia e Allergologia**	Direttore	
Prof. Giovanni Montini	**S.C. Nefrologia, Dialisi e Trapianto pediatrico**	Direttore	
Dott. William Morello	**S.C. Nefrologia, Dialisi e Trapianto pediatrico**		In corso di convenzionamento
Prof.ssa Letizia Corinna Morlacchi	**S.C. Pneumologia e Fibrosi Cistica**		
Prof.ssa Irene Motta	**S.C. Medicina ad Indirizzo Metabolico**		
Prof.ssa Ilaria Muller	**S.C. Endocrinologia**		

Dott. Marco Nassisi	**S.C. Oculistica**		
Dott. Gianluca Nazzaro	**S.C. Dermatologia e Venerologia**		
Prof. Antonino Neri	**S.C. Ematologia**		In aspettativa
Prof. Alessandro Palleschi	**S.C. Chirurgia Toracica e Trapianti di Polmone**		
Dott.ssa Francesca Parisi	**S.C. Ostetricia**		
Prof. Francesco Passamonti	**S.C. Ematologia**	Direttore	
Prof.ssa Flora Payvandi	**S.C. Medicina – Emostasi e Trombosi**	Direttrice	
Prof. Nicola Persico	**S.S.D. Diagnosi Prenatale e Chirurgia Fetale**	Responsabile	
Prof. Carlo Pietrasanta	**S.C. Neonatologia e Terapia Intensiva Neonatale**		
Prof. Lorenzo Pignataro	**S.C. Otorinolaringoiatria e Chirurgia Cervico-facciale**	Direttore	

Dott. Pier Paolo Poli	**S.C. Chirurgia Maxillo-facciale e Odontostomatologia**		Convenzionamento a decorrere dall'1.11.2026
Prof. Cristiano Quintini	**S.C. Chirurgia Generale - Trapianti di Fegato**	Direttore	
Dott.ssa Genny Raffaeli	**S.C. Neonatologia e Terapia Intensiva Neonatale**		
Prof. Giuseppe Ristagno	**S.C. Anestesia e Terapia Intensiva Adulti**		Convenzionamento temporaneamente sospeso sino al 28.02.2027
Prof. Lorenzo Paolo Antonio Rosso	**S.C. Chirurgia Toracica e Trapianti di Polmoni**	Direttore	In attesa di conferma dell'attribuzione della direzione
Prof. Vittorio Scaravilli	**S.C. Anestesia e Terapia Intensiva Adulti**		
Prof.ssa Monica Solbiati	**S.C. Pronto Soccorso**		
Prof. Luigi Piero Rosario Solimeno	**S.C. Ortopedia e Traumatologia**	Direttore	
Prof. Edgardo Somigliana	**S.C. Pronto Soccorso Accettazione Ostetrico-Ginecologica e P.M.A.**	Direttore	
Prof. Francesco Spadari	**S.C. Chirurgia Maxillo-facciale e Odontostomatologia**		Collocamento a riposo dall'1.11.2026
Prof.ssa Silvia Maria Tabano	**S.S. Laboratorio di Genetica Medica**		
Prof. Gianluca Martino Tartaglia	**S.C. Chirurgia Maxillo-facciale e Odontostomatologia**		

Dott.ssa Sabrina Gloria G. Testoni	**S.C. Gastroenterologia ed Endoscopia**		In corso di convenzionamento
Prof.ssa Eleonora Tobaldini	**S.C. Medicina - Immunologia e Allergologia**		
Prof. Gian Eugenio Tontini	**S.C. Gastroenterologia e Endoscopia**		
Prof. Yvan Torrente	**S.C. Neurologia**		
Prof.ssa Sara Silvia Torretta	**S.C. Otorinolaringoiatria e Chirurgia Cervico-facciale**		
Prof. Santi Trimarchi	**S.C. Chirurgia Vascolare**	Direttore	
Prof. Fabio Maria Triulzi	**S.C. Neuroradiologia**	Direttore	
Prof. Luca Vittorio Carlo Valenti	**S.C. Medicina Trasfusionale**		Responsabile S.S. Centro Risorse Biologiche Biobanca
Prof.ssa Elvira Verduci	**S.C. Pediatria Pneumoinfettivologia**		
Prof. Michele Vignali	**S.C. Ginecologia**	Direttore	
Prof. Francesco Viola	**S.C. Oculistica**	Direttore	
Prof. Alberto Zanella	**S.C. Anestesia e Terapia Intensiva Adulti**		
Prof. Diego Zanetti	**S.S.D. Audiologia**	Responsabile	
Prof. Tommaso Zoerle	**S.C. Anestesia e Rianimazione a Indirizzo Neurologico**		In attesa della conferma del convenzionamento nel ruolo di professore associato

UNIVERSITA' DEGLI STUDI DI MILANO - FONDAZIONE IRCCS CA' GRANDA OSPEDALE MAGGIORE POLICLINICO

ALLEGATO 6 - PERSONALE TECNICO AMMINISTRATIVO E BIBLIOTECARIO

Versione aggiornata al 27.10.2027

Personale tecnico amministrativo e bibliotecario c/o le strutture della Fondazione

Dipendente	*Strutture*	*Ruolo*	*Indirizzo edificio*	*Responsabile Datoriale*
ALBETTI BENEDETTA	Dip. di Scienze Cliniche e di Comunità	ND	Via S. Barnaba 8 - Ospedale Maggiore Policlinico - Pad. Vigliani Feal - Milano	Prof. Trimarchi Santi - Dir.Dipartimento universitario
BARBIERI ANNA MARIA	Dip. di Scienze Cliniche e di Comunità	ND	Via Pace 9 - Ospedale Maggiore Policlinico - Pad. Secondo - Milano	Prof. Trimarchi Santi - Dir.Dipartimento universitario
BATTAGLIA NICOLA	Dip. di Fisiop. Medico-Chirurgica e dei Trapianti	ND	Via Della Commenda 16 - Ospedale Maggiore Policlinico - Pad. Litta_99012	Prof.ssa Payvandi Flora - Dir.Dipartimento universitario
BELICCHI MARZIA LAURA CHIARA	Dip. di Fisiop. Medico-Chirurgica e dei Trapianti	ND	Via Francesco Sforza 35 - Ospedale Maggiore Policlinico - Pad.Direzione Sanitaria - Milano	Prof.ssa Payvandi Flora - Dir.Dipartimento universitario
BIANCHI GAIA	Dip. di Scienze Cliniche e di Comunità	ND	Via Della Commenda 9 - Ospedale Maggiore Policlinico - Pad. De Marchi_99120	Prof. Trimarchi Santi - Dir.Dipartimento universitario
BODINI MATTEO	Dip. di Fisiop. Medico-Chirurgica e dei Trapianti	ND	Via F. Sforza 35 - Ospedale Maggiore Policlinico - Pad. Zonda_99011	Prof.ssa Payvandi Flora - Dir.Dipartimento universitario
BONDI ELENA	Dip. di Fisiop. Medico-Chirurgica e dei Trapianti	ND	Via Della Commenda 16 - Ospedale Maggiore Policlinico - Pad. Litta - Milano	Prof.ssa Payvandi Flora - Dir.Dipartimento universitario
BORRELLI VALERIA	Biblioteca del Polo Centr. di Medicina e Chirurgia	ND	Via S. Barnaba, 8 - Ospedale Maggiore Policlinico - Pad. Vigliani Feal	Dott.ssa Bernardini Elena - Responsabile biblioteca
BORRONI ELISA	Dip. di Scienze Cliniche e di Comunità	ND	Via S. Barnaba 8 - Ospedale Maggiore Policlinico - Pad. Vigliani Feal_99015	Prof. Trimarchi Santi - Dir.Dipartimento universitario
BORSETTI SONIA	Dip. di Fisiop. Medico-Chirurgica e dei Trapianti	ND	Via Francesco Sforza 35 - Ospedale Maggiore Policlinico - Pad. Monteggia - Milano	Prof.ssa Payvandi Flora - Dir.Dipartimento universitario
BREVI MARCO	Dip. di Scienze Biomediche Chirurgiche ed Odonto.	ND	Via Francesco Sforza 35 - Ospedale Maggiore Policlinico - Pad. Bosisio - Milano	Prof.ssa Giada Anna Beltramini - Dipartimento di Scienze Biomediche Chirurgiche ed Odontoiatriche
BUDINI ANTONIO ROBERTO	Dip. di Fisiop. Medico-Chirurgica e dei Trapianti	ND	Via Pace 9 - Ospedale Maggiore Policlinico - Pad. Secondo - Milano	Prof.ssa Payvandi Flora - Dir.Dipartimento universitario
CANTONE LAURA	Dip. di Scienze Cliniche e di Comunità	ND	Via S. Barnaba 8 - Ospedale Maggiore Policlinico - Pad. Vigliani Feal - Milano	Prof. Trimarchi Santi - Dir.Dipartimento universitario
CARBONELLI VINCENZO	Dip. di Scienze Cliniche e di Comunità	ND	Via Pace 9 - Ospedale Maggiore Policlinico - Pad. Polo Didattico Vale - Milano	Prof. Trimarchi Santi - Dir.Dipartimento universitario
CARLESSO ELEONORA	Dip. di Fisiop. Medico-Chirurgica e dei Trapianti	ND	Via Della Commenda 16 - Ospedale Maggiore Policlinico - Pad. Litta - Milano	Prof.ssa Payvandi Flora - Dir.Dipartimento universitario
CARLIN ANDREA	Dip. di Fisiop. Medico-Chirurgica e dei Trapianti	ND	Via Pace 9 - Ospedale Maggiore Policlinico - Pad. Bertarelli - Milano	Prof.ssa Payvandi Flora - Dir.Dipartimento universitario
CARMINATI MARIAGIULIA	Dip. di Scienze Cliniche e di Comunità	ND	Via Della Commenda 15 - Ospedale Maggiore Policlinico - Pad. Cesarina Riva - Milano	Prof. Trimarchi Santi - Dir.Dipartimento universitario
CASTELLANO LUISA	Dip. di Scienze Cliniche e di Comunità	ND	Via Francesco Sforza 35 - Ospedale Maggiore Policlinico - Pad. Monteggia - Milano	Prof. Trimarchi Santi - Dir.Dipartimento universitario

CASTO LINDA SOFIA	Dip. di Scienze Biomediche Chirurgiche ed Odonto.	ND	Via Della Commenda 10/12 - Ospedale Maggiore Policlinico - Pad. Alfieri - Milano	Prof.ssa Giada Anna Beltramini - Dipartimento di Scienze Biomediche Chirurgiche ed Odontoiatriche
CATALANO ANTONIO CARMINE C. C.	Dip. di Scienze Cliniche e di Comunità	ND	Via Pace 9 - Ospedale Maggiore Policlinico - Pad. Terzo - Milano	Prof. Trimarchi Santi - Dir.Dipartimento universitario
CIPOLLA MARIA GRAZIA	Dip. di Fisiop. Medico-Chirurgica e dei Trapianti	ND	Via Pace 9 - Ospedale Maggiore Policlinico - Pad. Bertarelli - Milano	Prof.ssa Payvandi Flora - Dir.Dipartimento universitario
COLAPIETRO PATRIZIA	Dip. di Fisiop. Medico-Chirurgica e dei Trapianti	ND	Via Pace 9 - Ospedale Maggiore Policlinico - Pad. Bertarelli - Milano	Prof.ssa Payvandi Flora - Dir.Dipartimento universitario
COMIN MARTA	Dip. di Fisiop. Medico-Chirurgica e dei Trapianti	ND	Via S. Barnaba 8 - Ospedale Maggiore Policlinico - Pad. Vigliani Feal_99015	Prof.ssa Payvandi Flora - Dir.Dipartimento universitario
D'ANCA MARIANNA	Dip. di Scienze Biomediche Chirurgiche ed Odonto.	ND	Via Della Commenda 10/12 - Ospedale Maggiore Policlinico - Pad. Alfieri - Milano	Prof.ssa Giada Anna Beltramini - Dipartimento di Scienze Biomediche Chirurgiche ed Odontoiatriche
DANELLI MARCO STEFANO	Dip. di Fisiop. Medico-Chirurgica e dei Trapianti	NM	Via Pace 9 - Ospedale Maggiore Policlinico - Pad. Bertarelli - Milano	Prof.ssa Payvandi Flora - Dir.Dipartimento universitario
DEL BO ROBERTO	Dip. di Fisiop. Medico-Chirurgica e dei Trapianti	ND	Via Pace 9 - Ospedale Maggiore Policlinico - Pad. Bertarelli - Milano	Prof.ssa Payvandi Flora - Dir.Dipartimento universitario
DIGIUNI BARBARA	Dip. di Scienze Cliniche e di Comunità	ND	Via Francesco Sforza 35 - Ospedale Maggiore Policlinico - Pad. Bosisio - Milano	Prof. Trimarchi Santi - Dir.Dipartimento universitario
DIONI LAURA	Dip. di Scienze Cliniche e di Comunità	ND	Via S. Barnaba 8 - Ospedale Maggiore Policlinico - Pad. Vigliani Feal - Milano	Prof. Trimarchi Santi - Dir.Dipartimento universitario
DORIGO ALESSANDRA	Dip. di Fisiop. Medico-Chirurgica e dei Trapianti	ND	Via Pace 9 - Ospedale Maggiore Policlinico - Pad. Bertarelli - Milano	Prof.ssa Payvandi Flora - Dir.Dipartimento universitario
FAMIANI ROBERTA	Dip. di Scienze Cliniche e di Comunità	ND	Via Francesco Sforza 35 - Ospedale Maggiore Policlinico - Pad. Sacco - Milano	Prof. Trimarchi Santi - Dir.Dipartimento universitario
FANTI GIACOMO	Dip. di Scienze Cliniche e di Comunità	ND	Via S. Barnaba 8 - Ospedale Maggiore Policlinico - Pad. Vigliani Feal_99015	Prof. Trimarchi Santi - Dir.Dipartimento universitario
FAVERO CHIARA	Dip. di Scienze Cliniche e di Comunità	ND	Via S. Barnaba 8 - Ospedale Maggiore Policlinico - Pad. Vigliani Feal - Milano	Prof. Trimarchi Santi - Dir.Dipartimento universitario
FENOGLIO CHIARA	Dip. di Fisiop. Medico-Chirurgica e dei Trapianti	ND	Via Pace 9 - Ospedale Maggiore Policlinico - Pad. Bertarelli - Milano	Prof.ssa Payvandi Flora - Dir.Dipartimento universitario
FERRANTE MARIO	Dip. di Scienze Biomediche Chirurgiche ed Odonto.	ND	Via Della Commenda 10/12 - Ospedale Maggiore Policlinico - Pad. Alfieri - Milano	Prof.ssa Giada Anna Beltramini - Dipartimento di Scienze Biomediche Chirurgiche ed Odontoiatriche
FORMENTIN SARA ANDREA	Dip. di Scienze Biomediche Chirurgiche ed Odonto.	ND	Via Della Commenda 10/12 - Ospedale Maggiore Policlinico - Pad. Alfieri_99014	Prof.ssa Giada Anna Beltramini - Dipartimento di Scienze Biomediche Chirurgiche ed Odontoiatriche
FORTUNATO FRANCESCO RANIERI	Dip. di Fisiop. Medico-Chirurgica e dei Trapianti	ND	Via Pace 9 - Ospedale Maggiore Policlinico - Pad. Bertarelli - Milano	Prof.ssa Payvandi Flora - Dir.Dipartimento universitario
GABRIELI LIDIA MARIA	Dip. di Fisiop. Medico-Chirurgica e dei Trapianti	ND	Via Della Commenda 16 - Ospedale Maggiore Policlinico - Pad. Litta_99012	Prof.ssa Payvandi Flora - Dir.Dipartimento universitario
GHILARDINI LUIGI FLAMINIO	Dip. di Scienze Cliniche e di Comunità	ND	Via Pace 9 - Ospedale Maggiore Policlinico - Pad. Terzo - Milano	Prof. Trimarchi Santi - Dir.Dipartimento universitario
GIOFRE' MARIA ANTONIA	Dip. di Fisiop. Medico-Chirurgica e dei Trapianti	ND	Via Pace 9 - Ospedale Maggiore Policlinico - Pad. Bertarelli - Milano	Prof.ssa Payvandi Flora - Dir.Dipartimento universitario

GRASSI MARIA ROSA ELENA	Dip. di Scienze Cliniche e di Comunità	ND	Via Della Commenda 9 - Ospedale Maggiore Policlinico - Pad. De Marchi - Milano	Prof. Trimarchi Santi - Dir.Dipartimento universitario
GUERRIERI MONICA	Dip. di Fisiop. Medico-Chirurgica e dei Trapianti	ND	Via Pace 9 - Ospedale Maggiore Policlinico - Pad. Bertarelli - Milano	Prof.ssa Payvandi Flora - Dir.Dipartimento universitario
GUGLIELMI DANIELE	Dip. di Fisiop. Medico-Chirurgica e dei Trapianti	ND	Via Pace 9 - Ospedale Maggiore Policlinico - Pad. Bertarelli - Milano	Prof.ssa Payvandi Flora - Dir.Dipartimento universitario
HOXHA MIRJAM	Dip. di Scienze Cliniche e di Comunità	ND	Via S. Barnaba 8 - Ospedale Maggiore Policlinico - Pad. Vigliani Feal - Milano	Prof. Trimarchi Santi - Dir.Dipartimento universitario
IODICE SIMONA	Dip. di Scienze Cliniche e di Comunità	ND	Via S. Barnaba 8 - Ospedale Maggiore Policlinico - Pad. Vigliani Feal - Milano	Prof. Trimarchi Santi - Dir.Dipartimento universitario
LEONARDI PATRIZIA	Dip. di Scienze Biomediche Chirurgiche ed Odonto.	ND	Via Della Commenda 10/12 - Ospedale Maggiore Policlinico - Pad. Alfieri - Milano	Prof.ssa Giada Anna Beltramini - Dipartimento di Scienze Biomediche Chirurgiche ed Odontoiatriche
LIONETTI MARTA	Dip. di Oncologia ed Emato-Oncologia	ND	Via Francesco Sforza 35 - Ospedale Maggiore Policlinico - Pad. Marcora - Milano	Prof.Vago Gianluca Dir.Dipartimento universitario
LIVECCHI BARBARA	Dip. di Fisiop. Medico-Chirurgica e dei Trapianti	ND	Via Pace 9 - Ospedale Maggiore Policlinico - Pad. Bertarelli - Milano	Prof.ssa Payvandi Flora - Dir.Dipartimento universitario
LONATI SILVIA	Dip. di Oncologia ed Emato-Oncologia	ND	Via Francesco Sforza 35 - Ospedale Maggiore Policlinico - Pad. Marcora - Milano	Prof.Vago Gianluca Dir.Dipartimento universitario
LUCCHIARI SABRINA	Dip. di Fisiop. Medico-Chirurgica e dei Trapianti	ND	Via Pace 9 - Ospedale Maggiore Policlinico - Pad. Bertarelli - Milano	Prof.ssa Payvandi Flora - Dir.Dipartimento universitario
MAFFINI MARIA ANTONIA	Dip. di Scienze Cliniche e di Comunità	ND	Via Pace 9 - Ospedale Maggiore Policlinico - Pad. Secondo - Milano	Prof. Trimarchi Santi - Dir.Dipartimento universitario
MARAZZI PATRIZIA	Dip. di Scienze Cliniche e di Comunità	ND	Via S. Barnaba 8 - Ospedale Maggiore Policlinico - Pad. Vigliani Feal - Milano	Prof. Trimarchi Santi - Dir.Dipartimento universitario
MARCHELLI DANIELE	Dip. di Fisiop. Medico-Chirurgica e dei Trapianti	ND	Via Pace 9 - Ospedale Maggiore Policlinico - Pad. Bertarelli - Milano	Prof.ssa Payvandi Flora - Dir.Dipartimento universitario
MAURI PAOLA AGNESE	Dip. di Scienze Cliniche e di Comunità	ND	Via Pace 9 - Ospedale Maggiore Policlinico - Pad. Secondo - Milano	Prof. Trimarchi Santi - Dir.Dipartimento universitario
MERATI GIULIANA	Dip. di Fisiop. Medico-Chirurgica e dei Trapianti	ND	Via Pace 9 - Ospedale Maggiore Policlinico - Pad. Bertarelli - Milano	Prof.ssa Payvandi Flora - Dir.Dipartimento universitario
MERCADANTE ROSA	Dip. di Scienze Cliniche e di Comunità	ND	Via S. Barnaba 8 - Ospedale Maggiore Policlinico - Pad. Vigliani Feal - Milano	Prof. Trimarchi Santi - Dir.Dipartimento universitario
MEREGALLI MIRELLA ANGELA	Dip. di Fisiop. Medico-Chirurgica e dei Trapianti	ND	Via Pace 9 - Ospedale Maggiore Policlinico - Pad. Bertarelli - Milano	Prof.ssa Payvandi Flora - Dir.Dipartimento universitario
MILIDONE MONICA	Dip. di Scienze Biomediche Chirurgiche ed Odonto.	ND	Via Della Commenda 10/12 - Ospedale Maggiore Policlinico - Pad. Alfieri - Milano	Prof.ssa Giada Anna Beltramini - Dipartimento di Scienze Biomediche Chirurgiche ed Odontoiatriche
MONZA MARA	Dip. di Scienze Cliniche e di Comunità	ND	Via Pace 9 - Ospedale Maggiore Policlinico - Pad. Bertarelli - Milano	Prof. Trimarchi Santi - Dir.Dipartimento universitario
OGGIANO ELIDE	Dip. di Scienze Cliniche e di Comunità	ND	Via Francesco Sforza 35 - Ospedale Maggiore Policlinico - Pad. Sacco - Milano	Prof. Trimarchi Santi - Dir.Dipartimento universitario
PADOVAN LIDIA	Dip. di Fisiop. Medico-Chirurgica e dei Trapianti	ND	Via Francesco Sforza 35 - Ospedale Maggiore Policlinico - Pad.Direzione Sanitaria - Milano	Prof.ssa Payvandi Flora - Dir.Dipartimento universitario
PALLA ROBERTA	Dip. di Fisiop. Medico-Chirurgica e dei Trapianti	ND	Via Pace 9 - Ospedale Maggiore Policlinico - Pad. Bertarelli - Milano	Prof.ssa Payvandi Flora - Dir.Dipartimento universitario
PAPPALARDO EMANUELA	Dip. di Fisiop. Medico-Chirurgica e dei Trapianti	ND	Via Pace 9 - Ospedale Maggiore Policlinico - Pad. Bertarelli - Milano	Prof.ssa Payvandi Flora - Dir.Dipartimento universitario

PINI GIULIA	Dip. di Fisiop. Medico-Chirurgica e dei Trapianti	ND	Via Pace 9 - Ospedale Maggiore Policlinico - Pad. Bertarelli - Milano	Prof.ssa Payvandi Flora - Dir.Dipartimento universitario
PIZZAMIGLIO CHIARA	Dip. di Fisiop. Medico-Chirurgica e dei Trapianti	ND	Via Pace 9 - Ospedale Maggiore Policlinico - Pad. Bertarelli - Milano	Prof.ssa Payvandi Flora - Dir.Dipartimento universitario
POLLEDRI ELISA	Dip. di Scienze Cliniche e di Comunità	ND	Via S. Barnaba 8 - Ospedale Maggiore Policlinico - Pad. Vigliani Feal - Milano	Prof. Trimarchi Santi - Dir.Dipartimento universitario
RAIMONDI LAURA MARIA ROSA	Dip. di Scienze Cliniche e di Comunità	ND	Via Fanti 6 - Ospedale Maggiore Policlinico - Pad. Regina Elena - Milano	Prof. Trimarchi Santi - Dir.Dipartimento universitario
REBELLATO LUCIA	Dip. di Scienze Cliniche e di Comunità	ND	Via S. Barnaba 8 - Ospedale Maggiore Policlinico - Pad. Vigliani Feal - Milano	Prof. Trimarchi Santi - Dir.Dipartimento universitario
ROCCO ELENA	Dip. di Scienze Cliniche e di Comunità	ND	Via Della Commenda 9 - Ospedale Maggiore Policlinico - Pad. De Marchi - Milano	Prof. Trimarchi Santi - Dir.Dipartimento universitario
RONCHETTI DOMENICA	Dip. di Oncologia ed Emato-Oncologia	ND	Via Francesco Sforza, 35 - Ospedale Maggiore Policlinico - Pad. Marcora	Prof.Vago Gianluca Dir.Dipartimento universitario
RONDENA JESSICA	Dip. di Fisiop. Medico-Chirurgica e dei Trapianti	NM	Via Francesco Sforza, 35 - Ospedale Maggiore Policlinico - Pad. Marangoni	Prof.ssa Payvandi Flora - Dir.Dipartimento universitario
ROTA FEDERICA	Dip. di Scienze Cliniche e di Comunità	ND	Via S. Barnaba 8 - Ospedale Maggiore Policlinico - Pad. Vigliani Feal - Milano	Prof. Trimarchi Santi - Dir.Dipartimento universitario
ROTUNDO ANDREA ALFIO ANGELO	Dip. di Scienze Biomediche Chirurgiche ed Odonto.	ND	Via Della Commenda 10/12 - Ospedale Maggiore Policlinico - Pad. Alfieri - Milano	Prof.ssa Giada Anna Beltramini - Dipartimento di Scienze Biomediche Chirurgiche ed Odontoiatriche
ROTUNDO CRISTINA	Dip. di Scienze Biomediche Chirurgiche ed Odonto.	ND	Via Della Commenda 10/12 - Ospedale Maggiore Policlinico - Pad. Alfieri - Milano	Prof.ssa Giada Anna Beltramini - Dipartimento di Scienze Biomediche Chirurgiche ed Odontoiatriche
SABINO TOMMASO	Dip. di Fisiop. Medico-Chirurgica e dei Trapianti	ND	Via Della Commenda, 10/12 - Ospedale Maggiore Policlinico - Pad. Mangiagalli	Prof.ssa Payvandi Flora - Dir.Dipartimento universitario
SALARI ANDREA	Dip. di Fisiop. Medico-Chirurgica e dei Trapianti	ND	Via Pace 9 - Ospedale Maggiore Policlinico - Pad. Bertarelli - Milano	Prof.ssa Payvandi Flora - Dir.Dipartimento universitario
SALVAGGIO LUIGI	Dip. di Fisiop. Medico-Chirurgica e dei Trapianti	ND	Via Pace 9 - Ospedale Maggiore Policlinico - Pad. Bertarelli - Milano	Prof.ssa Payvandi Flora - Dir.Dipartimento universitario
SALVO ANTONELLA ILARIA	Dip. di Scienze Cliniche e di Comunità	ND	Via Francesco Sforza 35 - Ospedale Maggiore Policlinico - Pad. Zonda - Milano	Prof. Trimarchi Santi - Dir.Dipartimento universitario
SCIARRATTA PATRIZIA	Dip. di Scienze Cliniche e di Comunità	ND	Via Pace 9 - Ospedale Maggiore Policlinico - Pad. Secondo - Milano	Prof. Trimarchi Santi - Dir.Dipartimento universitario
SILVESTRI ROSARIA	Dip. di Scienze Biomediche Chirurgiche ed Odonto.	ND	Via Della Commenda 10/12 - Ospedale Maggiore Policlinico - Pad. Alfieri - Milano	Prof.ssa Giada Anna Beltramini - Dipartimento di Scienze Biomediche Chirurgiche ed Odontoiatriche
SILVESTRIS ILARIA	Dip. di Oncologia ed Emato-Oncologia	ND	Via Francesco Sforza, 35 - Ospedale Maggiore Policlinico - Pad. Marcora	Prof.Vago Gianluca Dir.Dipartimento universitario
SIMONETTA SIMONA	Dip. di Scienze Cliniche e di Comunità	ND	Via Pace 9 - Ospedale Maggiore Policlinico - Pad. Secondo - Milano	Prof. Trimarchi Santi - Dir.Dipartimento universitario
SUCATO SABRINA	Dip. di Scienze Cliniche e di Comunità	ND	Via S. Barnaba 8 - Ospedale Maggiore Policlinico - Pad. Vigliani Feal - Milano	Prof. Trimarchi Santi - Dir.Dipartimento universitario
SURACE DOMENICO	Dip. di Fisiop. Medico-Chirurgica e dei Trapianti	ND	Via Pace 9 - Ospedale Maggiore Policlinico - Pad. Bertarelli - Milano	Prof.ssa Payvandi Flora - Dir.Dipartimento universitario
TARANTINI LETIZIA	Dip. di Scienze Cliniche e di Comunità	ND	Via S. Barnaba 8 - Ospedale Maggiore Policlinico - Pad. Vigliani Feal - Milano	Prof. Trimarchi Santi - Dir.Dipartimento universitario

TARANTINO CRISTINA	Dip. di Fisiop. Medico-Chirurgica e dei Trapianti	ND	Via Pace 9 - Ospedale Maggiore Policlinico - Pad. Bertarelli - Milano	Prof.ssa Payvandi Flora - Dir.Dipartimento universitario
TAVAZZI DARIO	Dip. di Scienze Cliniche e di Comunità	ND	Via S. Barnaba 8 - Ospedale Maggiore Policlinico - Pad. Vigliani Feal - Milano	Prof. Trimarchi Santi - Dir.Dipartimento universitario
TORACCA LETIZIA	Dip. di Fisiop. Medico-Chirurgica e dei Trapianti	ND	Via Pace 9 - Ospedale Maggiore Policlinico - Pad. Bertarelli - Milano	Prof.ssa Payvandi Flora - Dir.Dipartimento universitario
VACONDIO GIOVANNI	Dip. di Scienze Cliniche e di Comunità	NM	Via S. Barnaba 8 - Ospedale Maggiore Policlinico - Pad. Vigliani Feal - Milano	Prof. Trimarchi Santi - Dir.Dipartimento universitario
VENEGONI LUIGIA	Dip. di Fisiop. Medico-Chirurgica e dei Trapianti	ND	Via Pace 9 - Ospedale Maggiore Policlinico - Pad. Bertarelli - Milano	Prof.ssa Payvandi Flora - Dir.Dipartimento universitario
VILLA LUISA	Dip. di Fisiop. Medico-Chirurgica e dei Trapianti	ND	Via Pace 9 - Ospedale Maggiore Policlinico - Pad. Bertarelli - Milano	Prof.ssa Payvandi Flora - Dir.Dipartimento universitario
VITALONI CRISTINA	Dip. di Scienze Cliniche e di Comunità	ND	Via Pace 9 - Ospedale Maggiore Policlinico - Pad. Secondo - Milano	Prof. Trimarchi Santi - Dir.Dipartimento universitario
ZARANTONELLO MARINA ANTONELLA	Dip. di Scienze Cliniche e di Comunità	ND	Via Pace 9 - Ospedale Maggiore Policlinico - Pad. Secondo - Milano	Prof. Trimarchi Santi - Dir.Dipartimento universitario

UNIVERSITA' DEGLI STUDI DI MILANO - FONDAZIONE IRCCS CA' GRANDA OSPEDALE MAGGIORE POLICLINICO

Allegato 7 – ATTREZZATURE UNIVERSITA'

Versione aggiornata al 27.10.2026

ELENCO DELLE ATTREZZATURE DELL'UNIVERSITA' DEGLI STUDI DI MILANO PRESSO LA FONDAZIONE IRCCS CA' GRANDA OSPEDALE MAGGIORE POLICLINICO

Descrizione bene	Posizione inventariale	Anno di registrazione	Valore di acquisto
VIDEOPROIETTORE NEC P554U completo di: trasmettitore HDBT Codice D555506 e switcher HDMI automatico Codice D545371	6275-0	2024	1.870,26 €
Orbital Shaker OS-100 50~300rpm. Dimensione piattaforma 26x25 incluse spese trasporto euro 120,00	6274-0	2024	805,20 €
Frigorifero X-Cold 700/1 TN incluso ripiano grigliato	6293-0	2024	3.705,14 €
VIDEOCAMERA LEICA K3C - 11547114, completa di software LAS X CORE 11640878	6276-0	2024	5.755,96 €
VIDEOCAMERA FLEXCAM i5 (Compound) - 12730537	6277-0	2024	1.952,00 €
MONITOR HP E32K G5 31.5" UHD IPS - 11533649	6278-0	2024	1.403,00 €
Pompa microfluidica: Crisel Instruments/Harvard Apparatus- Pump 11 Elite Infusion/Withdrawal Programmable syringe pump - Telecamera: Crisel Instruments – IRIS 9 (sCMOS	6332-0/6333-0	2024	20.843,70 €
TSX40086V Green Congelatore Verticale -86°C (S/N:1146078401231228)	6331-0	2024	14.821,68 €
COD. 41500032 - FRIGORIFERO FR260 RANGE DI LAVORO +2/+8°C, VOLUME UTILE 260L - COD. 41500232 - CONGELATORE FZ260 RANGE DI LAVORO -25/-10°C, VOLUME UTILE 260L	6301-0/6302-0	2024	4.636,00 €

Descrizione bene	Posizione inventariale	Anno di registrazione	Valore di acquisto
TSX40086V Green Congelatore Verticale -86°C (S/N:1146078401231228)	6294-0	2024	14.821,68 €
MICROSCOPIO A FLUORESCENZA AXIOVERT 5/7 KMAT, come da caratteristiche indicate nella vostra offerta.	6317-0	2024	21.677,27 €
FOTOCAMERA NIKON Z5 + OB.NIKKOR Z 50M F2,8 MC MACRO + GODOX MF-R76 PER NIKON TTL	6319-0	2024	2.559,56 €
Microscopio a luce polarizzata Nikon	6320-0	2024	8.959,68 €
H601-M-FRAME-GLASS Warm ITO glass plate for stages with mounting frame M	6324-0/6325-0	2024	2.674,24 €
modulo NIRS MIKI e di un modulo EEG 136CH per 10 Hyperscanning	6327-0	2024	206.180,00 €
Dermatoscopio Dermlite mod. DL5	6336-0	2024	1.866,60 €
Agitatore Incubatore New Brunswick S41i - Serial Number: S41INH102828	6345-0	2024	17.097,08 €
sistema per amplificazionedel DNA QuantStudio 6 Pro RealTime PCR System, 96well,0.2 mL.	6348-0	2024	64.961,61 €
MC 5050 MICROTOME CRYOSTAT - Serial Number: MC5050.24.03.36	6362-0	2024	24.400,00 €
ThermalCycler System with 3X32 well independently controlled blocks, codice 4484073	6367-0	2024	7.998,44 €
Sistema di rilevazione immagini di campioni biologici ad alta risoluzione LMD6 THUNDER	6365-0	2024	249.862,10 €

Descrizione bene	Posizione inventariale	Anno di registrazione	Valore di acquisto
NextSeq 2000 Sequencing System ASSY, INSTRUMENT, NEXTSEQ 2000 POWER CORD,EU,2.5M	6371-0	2024	377.942,95 €
MICROSCOPIO ELETTRONICO A TRASMISSIONE HITACHI MODELLO HT7800 120KV	6372-0	2024	417.850,00 €
Sistema confocale per microendoscopia modello Cellvizio® I.V.E. E., con sonda Confocale miniprobe Coloflex N , produttore Mauna Kea Technologies	6373-0	2024	199.350,56 €
componenti per circolazione extracorporea - ECMO	6374-0	2024	122.000,00 €
Stampante 3D Formlabs Form 3BL Basic + dispositivo Formlabs Form Cure L	6386-0/6387-0	2024	5.246,00 €
Laparoscopic Trainer Advance Vers. Expert (Simulatore di chirurgia)	6390-0	2024	2.623,00 €
Congelatore Verticale -20/-30°, 520 litri - Matricola: 87069	6215-0	2023	3.490,18 €
Frigorifero CryoCube F101h, 230V/50Hz, UE	6213-0	2023	7.449,93 €
FLUORIMETRO - SERIAL NUMBER: 2322623010307	6214-0	2023	3.611,87 €
37550 NEW Dynamic Plantar Aesthesiometer, complete with large base with 6’453.00 6’453.00 columns, perforated platform, animal enclosure (3 to 12 compartments). Including dedicated software 52050-12	6217-0/6218-0	2023	15.745,32 €
CAPPA 150 CM - DOPPIO MOTORE - TOUCH SCREEN * SERIALE BE0GG40090QHN5M0001	6226-0	2023	10.601,80 €

Descrizione bene	Posizione inventariale	Anno di registrazione	Valore di acquisto
Minicentrifuga 6 provette da 2 ml 12.000rpm - Mini Centrifuga da Laboratorio	6234-0/6235-0	2023	2.136,33 €
disgregatore tissutale per la dissociazione o l'omogeneizzazione dei tessuti	6237-0	2023	25.498,00 €
MACCHINA FOTOGRAFICA E SUOI ACCESSORI: SONY A7 III BODY ILCE7M3B.CEC, SONY FE 50MM F2.8 MACRO SEL50M28.SYX,NISSIN MF18 RING FLASH x SONY NIS MF18S, ANGELBIRD AV PRO SD MK2 64GB V60 AVP064SDMK2V60	6263-0	2023	2.821,97 €
Congelatore da Laboratorio Performance, originale Liebherr, 316 lt. Mod. SFFsg 4001. Codice BIOSFFsg 4001.	6265-0	2023	3.331,82 €
FNf 5207 - Congelatore verticale Liebherr mod. FNf 5207 - CNd 5723 - Frigorifero combinato Liebherr mod. CNd 5723. Dimensioni cm. 59,7x67,5x201,5	6271-0 / 6272-0 /6273-0	2023	4.648,20 €
sistema tomografico Dräger PulmoVista® 500 ad impedenza elettrica (EIT)	6093-0	2022	15.750,00 €
SONICATORE DIGITALE MOD. SFX 150 di produzione BRANSON, completo di accessori e sonda di temperatura	6105-0	2022	5.837,70 €
CNd 5223 Frigo/Congelatore Combinato domestico con EasyFresh BluPerformance	6183-0	2022	1.586,00 €
N. 2 Congelatori verticali Liebherr - Codice GNP 3013	6186-0	2022	3.145,16 €
Lavagna SAMSUNG Flip (Display interattivo) 55” modello wm55h + Supporto (stand portatile)	5800-0/5801-0	2021	3.684,40 €

Descrizione bene	Posizione inventariale	Anno di registrazione	Valore di acquisto
Sistema per acquisizione in contemporanea di 8 canali ECG sul modello animale: Octal Bio Amp FE238	5844-0	2021	11.768,00 €
N. 2 CP 4813 - Frigorifero combinato SmartFrost Liebherr mod. CP 4813, Classe A+++, dim. cm. 201,1x60,0x65,5	5867-0	2021	2.659,60 €
PHMETRO PH 8+DHS STIRRER COMPLETO DI ELE TTRODO XS POLYMER+STERILIZZATORE DIGITALE STZ-D DA 18 LT	5870-0/5871-0	2021	1.721,05 €
cod. 442-0790 Agitatore magnetico multiposizione bioMIXdrive 2 + cod. 442-0774 controller bioMIXcontrol	5875-0	2021	2.260,60 €
Simulatore Ecografico Laerdal cod. 390-00500	5886-0	2021	7.007,69 €
STEREOMICROSCOPIO LEICA S9 E - SERIAL NUMBER 2521170005	5880-0	2021	4.514,00 €
DERMATOSCOPIO SERIE: "DERMLITE DL4"	5891-0	2021	1.043,10 €
MICROSCOPIO ROVESCIATO	6074-0	2021	8.174,00 €
RE 207490001 CryoMill - alimentazione monofase 220-240 V 50-60 HZ - Configurazione base	6090-0	2021	21.472,00 €
STEREOMICROSCOPIO LEICA S9 E - SERIAL NUMBER 2521170005	5880-0	2021	4.514,00 €
DERMATOSCOPIO DERMLITE MOD. DL4 (s/n: DL4H2144)	5891-0	2021	1.043,10 €
VIDEOPROIETTORE EPSON EB-1795F (V11H796040) N. DI SERIE X3TK9X00643	5790-0	2020	938,60 €

Descrizione bene	Posizione inventariale	Anno di registrazione	Valore di acquisto
Manichino per ATLS - LIM-60230 Trainer Drenaggio Toracico (Chest Drain L&T)	5799-0	2020	€ 5.342,99
Termociclatore nexus /Thermomixer C senza SmartBlock + SmartBlock per provette 1,5 ml. con 24 postazioni / Agitatore a Vibrazione tipo Tipo ZX3	5513-0/5514-0 /5515-0	2019	€ 7.772,93
Thermostat C senza SmartBlock + SmartBlock per provette 2,0 ml con 24 postazioni + SmartBlock per provette 2,0 ml. Con 24 postazioni	5516-0	2019	€ 2.631,17
S315.600.250.PK.L MANICHINO MEZZO BUSTO CPR+D CON TABLET OMNI 2 WIRELESS A COLORI PER LA VALUTAZIONE DELL RCP, LA MODIFICA DEI RITMI E L IDENTIFICAZIONE DELLO SHOCK (GAUMARD SCIENTIFIC). INCLUDE BORSA DA TRASPORTO E MANUALE UTENTE	5535-0 /5536-0	2019	€ 9.223,20
n. 2 Congelatore verticale Liebherr mod. GNP 3013, NoFrost, Classe A+, 7 + 1 cassetti, dim. cm. 184,1x60,0x63,0.	5567-0/5568-0	2019	€ 2.318,00
SISTEMA EEG GES400 EGI portatile a 64 ch REF. 1400642	5423-0	2018	€ 96.916,80

UNIVERSITA' DEGLI STUDI DI MILANO - FONDAZIONE IRCCS CA' GRANDA OSPEDALE MAGGIORE POLICLINICO

Allegato 8 - GLOSSARIO

- **PROMOTORE (IN INGLESE SPONSOR)**: la persona fisica, società, istituzione oppure l'organismo che si assume la responsabilità di avviare, gestire e/o supportare finanziariamente uno studio clinico;
- **CO-SPONSORSHIP (O CO-PROMOZIONE)**: accordo o altro atto giuridico mediante il quale due o più soggetti – in qualità di promotori oppure in qualità di soggetti agenti a nome e per conto dei promotori - determinano congiuntamente, anche ai sensi dell'art. 72 Regolamento UE 536/2014, i rispettivi ruoli e responsabilità in relazione alla conduzione di uno o più studi clinici nell'ambito di un medesimo progetto di ricerca
- **PROGETTO DI RICERCA**: complesso di attività correlate tra loro, finalizzate al raggiungimento di determinati risultati e obiettivi scientifici in un intervallo temporale definito e con risorse certe. Il Progetto di Ricerca può essere finanziato con risorse dell'Università e/o della Fondazione o con l'adesione a bandi competitivi (nazionali, comunitari o internazionali) siano essi riservati alle istituzioni universitarie o aperti anche alle istituzioni sanitarie globalmente intese.
  Il Progetto di Ricerca può prevedere al suo interno uno o più studi clinici o coincidere con uno studio clinico;
- **PROTOCOLLO**: documento, da sottoporre agli organi competenti, contenente la descrizione di dettaglio dell'obiettivo o degli obiettivi, della progettazione, della metodologia, degli aspetti di protezione dei dati personali, degli aspetti statistici e dell'organizzazione di un Progetto di Ricerca e del/dei sotteso/i studio/studi clinico/i;
- **EMENDAMENTO AL PROTOCOLLO**: documento contenente la descrizione di dettaglio di una o più modifiche apportate al Protocollo o un chiarimento formale inerente al Protocollo stesso. Una volta approvato dagli organi competenti, l'Emendamento diviene parte integrante del Protocollo a cui si riferisce;
- **STUDIO CLINICO**: qualsiasi indagine effettuata in relazione a soggetti umani volta ad aumentare la conoscenza sulla incidenza, eziologia, diagnosi e terapia di uno stato morboso ovvero dello stato di salute; in ipotesi di Studio Clinico che preveda anche un'indagine sull'assunzione di uno o più farmaci, troverà applicazione la definizione contenuta all'art. 2, par. 2, n. 1) del Regolamento UE n. 536/2014[1].
  Lo Studio Clinico può essere una parte del Progetto di Ricerca o coincidere integralmente con il medesimo;
- **STUDIO CLINICO OSSERVAZIONALE**: Studio Clinico nel quale l'esposizione del paziente ad una particolare strategia terapeutica non è decisa a priori dal Protocollo, ma rientra nella pratica clinica corrente e la prescrizione del trattamento è chiaramente separata dalla decisione di includere il paziente nello studio.
  Per questi studi il paziente non viene sottoposto a nessuna procedura supplementare di diagnosi o monitoraggio e per l'analisi dei dati raccolti sono utilizzati metodi epidemiologici. Gli studi osservazionali, a seconda del momento in cui viene fatta la

[1] Art. 2, par. 2, n. 1) del Regolamento UE n. 536/2014 del Parlamento Europeo e del Consiglio del 16 aprile 2014 sulla sperimentazione clinica di medicinali per uso umano e che abroga la direttiva 2001/20/CE: "«studio clinico»: qualsiasi indagine effettuata in relazione a soggetti umani volta a: a) scoprire o verificare gli effetti clinici, farmacologici o altri effetti farmacodinamici di uno o più medicinali; b) identificare eventuali reazioni avverse di uno o più medicinali; oppure c) studiare l'assorbimento, la distribuzione, il metabolismo e l'eliminazione di uno o più medicinali, al fine di accertare la sicurezza e/o l'efficacia di tali medicinali"

rilevazione dei dati rispetto a quanto si verifica nella realtà, possono essere retrospettivi (lo studio analizza eventi già avvenuti), trasversali (rilevazione dei dati ed evento di interesse sono contestuali), prospettici (lo studio osserva gli eventi di interesse nel tempo, man mano che questi si verificano);

- **SPERIMENTAZIONE CLINICA**: Studio Clinico volto ad identificare o verificare gli effetti clinici di una o più specialità medicinali o di procedure terapeutiche non farmacologiche in sperimentazione e/o ad identificarne ogni reazione avversa. In ipotesi di Sperimentazione Clinica con assunzione di uno o più farmaci, troverà applicazione la definizione contenuta all'art. 2, par. 2, n. 2) del Regolamento UE n. 536/2014[2]. Ai fini della presente Convenzione, rientrano nella definizione di Sperimentazione Clinica gli studi clinici di natura interventistica o farmacologica (anche osservazionale), nonché le indagini su dispositivo medico (DM/IDV);
- **RESPONSABILE SCIENTIFICO**: persona fisica qualificata con esperienza scientifica adeguata alle tematiche di rilevanza in relazione allo Studio Clinico e designata dall'Ente di ricerca per assumere la responsabilità scientifica e tecnica sulla conduzione dello Studio Clinico per conto dell'ente di riferimento. Il Responsabile Scientifico garantisce il rispetto delle normative nazionali vigenti, delle Linee Guida sulla Buona Pratica Clinica (GCP) e degli standard etici internazionali applicabili alla ricerca clinica.

  Il Responsabile Scientifico ha i seguenti compiti e responsabilità:

  a) coordinare e supervisionare tutte le attività cliniche e scientifiche connesse allo Studio Clinico, assicurando che lo stesso sia condotto in conformità al protocollo approvato, alle normative nazionali e internazionali, e alle procedure operative standard;
  b) garantire la tutela dei diritti, della sicurezza e del benessere dei soggetti coinvolti nello Studio Clinico;
  c) assumere la responsabilità della gestione delle risorse umane e materiali necessarie per la conduzione dello Studio Clinico;
  d) assumere, ove necessario, il ruolo di interlocutore per conto dell'ente nei rapporti con il Promotore, con le autorità regolatorie, e con il Comitato Etico;
  e) vigilare sull'adeguata formazione e supervisione del personale impegnato nella ricerca;
  f) assicurare la corretta raccolta, gestione e conservazione dei dati clinici e documentali relativi allo studio.

  In caso di studi condotti in collaborazione con più centri, il Responsabile Scientifico agisce in accordo con il Principal Investigator (Sperimentatore Principale) del centro ospedaliero e coordina con gli altri responsabili scientifici coinvolti.

[2] Art. 2, par. 2, n. 2) del Regolamento UE n. 536/2014 del Parlamento Europeo e del Consiglio del 16 aprile 2014 sulla sperimentazione clinica di medicinali per uso umano e che abroga la direttiva 2001/20/CE: "«sperimentazione clinica»: uno studio clinico che soddisfa una delle seguenti condizioni: a) l'assegnazione del soggetto a una determinata strategia terapeutica è decisa anticipatamente e non rientra nella normale pratica clinica dello Stato membro interessato; b) la decisione di prescrivere i medicinali sperimentali e la decisione di includere il soggetto nello studio clinico sono prese nello stesso momento; o c) sono applicate ai soggetti procedure diagnostiche o di monitoraggio aggiuntive rispetto alla normale pratica clinica".

UNIVERSITA' DEGLI STUDI DI MILANO - FONDAZIONE IRCCS CA' GRANDA OSPEDALE MAGGIORE POLICLINICO

Allegato 9 – MATRICE RESPONSABILITA'

Versione aggiornata al 27.10.2026

Matrice "Chi fa cosa" (stile R-C) per le convenzioni UNIMI.

R = Responsabile

C = Collabora mette a disposizione dati, persone, spazi.

Due situazioni operative:

A) attività svolta in locali affidati alla gestione dell'Università (aule, uffici, lab UNIMI dentro l'ospedale);

B) attività svolta in locali gestiti dall'ENTE (reparti, ambulatori, lab clinici).

Criterio di raccordo con l'Allegato 9bis. L'Allegato 9bis specifica, per le categorie A1-G, il soggetto esecutore e l'imputazione degli oneri per formazione, sorveglianza sanitaria e dispositivi di protezione individuale. Le espressioni "a carico" e "affidata" non trasferiscono gli obblighi inderogabili dei rispettivi datori di lavoro. In caso di difformità, la Convenzione e l'Allegato 9bis devono essere riallineati alla presente matrice prima dell'avvio o della prosecuzione dell'attività interessata.

#	Attività / obbligo D.Lgs. 81/2008 (e altre norme)	A) Spazi disponibilità /gestione esclusiva UNIMI (Allegato 1a)	B) Spazi ENTE	C) Spazi di proprietà/gestione ENTE a uso promiscuo ENTE/UNIMI (Allegato 1a)	Note / riferimenti rapidi
1	**Datore di lavoro** (art. 2)	UNIMI – Magnifica Rettrice (o delegato) **R**	ENTE – Direttore Generale **R**	ENTE – Direttore Generale **R**	D.R. UNIMI 2931 del 10.07.2026; L.R. 23/2015 (sanità)
1	**Datore di lavoro** (art. 2)	UNIMI **R**	ENTE **R**	**ENTE R** per proprio personale, ambienti, infrastrutture e organizzazione sanitaria. **UNIMI R** per proprio personale, equiparati,	

#	Attività / obbligo D.Lgs. 81/2008 (e altre norme)	A) Spazi disponibilità /gestione esclusiva UNIMI (Allegato 1a)	B) Spazi ENTE	C) Spazi di proprietà/gestione ENTE a uso promiscuo ENTE/UNIMI (Allegato 1a)	Note / riferimenti rapidi
				studenti, specializzandi, dottorandi, titolari di contratti di ricerca e incaricati alla ricerca, tirocinanti e soggetti universitari operanti negli spazi. Necessaria individuazione dei referenti operativi di entrambe le parti.	
2	**Documento di Valutazione del Rischio (DVR)** – elaborazione e aggiornamento (artt. 17-28)	**ENTE C** per rischi del luogo di lavoro (es. strutturali e impiantistici) e comunicarli a UNIMI **UNIMI R** per tutti i rischi Le attività sono svolte in in coordinamento tra ENTE e UNIMI	ENTE **R** UNIMI **C**	**UNIMI R** per rischi attività ricerca universitaria e didattica (da condividere con ENTE) **ENTE R** per i rischi del luogo di lavoro (es. strutturali e impiantistici) e per attività proprie dell'Ente (es. clinico assistenziali e di ricerca) (da condividere con UNIMI) Le attività sono svolte in coordinamento tra ENTE e UNIMI	con coinvolgimento SPP, MC e consultazione degli RLS
3	**Cooperazione e coordinamento; Documento unico di valutazione dei rischi**	COMMITTENTE **R (ENTE o UNIMI)** APPALTATORE **R**	COMMITTENTE **R (ENTE o UNIMI)** APPALTATORE **R**	COMMITTENTE **R (ENTE o UNIMI)** APPALTATORE **R**	**Chiarimento** in tutti i casi in cui il datore di lavoro non coincide con il committente, il

#	Attività / obbligo D.Lgs. 81/2008 (e altre norme)	A) Spazi disponibilità /gestione esclusiva UNIMI (Allegato 1a)	B) Spazi ENTE	C) Spazi di proprietà/gestione ENTE a uso promiscuo ENTE/UNIMI (Allegato 1a)	Note / riferimenti rapidi
	da interferenze, ove dovuto (art. 26)	Elaborazione DUVRI Ricognitivo in caso il committente sia l'ENTE da condividersi con UNIMI per completamento.	Elaborazione DUVRI Ricognitivo in caso il committente sia l'ENTE da condividersi con UNIMI per completamento		soggetto che affida il contratto redige il documento di valutazione dei rischi da interferenze recante una valutazione ricognitiva dei rischi standard. Il soggetto presso il quale deve essere eseguito il contratto, integra il predetto documento riferendolo ai rischi specifici da interferenza. (ex art.26 comma 3-ter), cui si aggiungeranno i rischi dell'esecutore dell'appalto La stima dei costi sicurezza è in capo al committente
4	**Accesso, autorizzazione e verifica dei prerequisiti per personale, studenti e soggetti equiparati**	**UNIMI - R:** autorizzazione nominativa, registrazione delle presenze, verifica preventiva di formazione, idoneità sanitaria ove dovuta, dispositivi di protezione individuale, copertura assicurativa, tutor o preposto e compatibilità dell'attività.	ENTE **R :** autorizzazione nominativa, registrazione delle presenze, verifica preventiva di formazione, idoneità sanitaria ove dovuta, dispositivi di protezione individuale, copertura assicurativa, tutor o preposto e compatibilità dell'attività.	**ENTE - R:** autorizza l'accesso alle aree sanitarie, definisce badge, percorsi, limitazioni locali, capienza e accettazione da parte del responsabile della struttura. **UNIMI - R:** verifica i prerequisiti dei propri soggetti e trasmette nominativi, attività,	**Campo di applicazione:** tutte le categorie A1-G dell'Allegato 9bis. **Condizione sospensiva:** l'accesso non è una mera formalità amministrativa e deve essere subordinato al completamento verificabile dei requisiti prevenzionistici.

#	Attività / obbligo D.Lgs. 81/2008 (e altre norme)	A) Spazi disponibilità /gestione esclusiva UNIMI (Allegato 1a)	B) Spazi ENTE	C) Spazi di proprietà/gestione ENTE a uso promiscuo ENTE/UNIMI (Allegato 1a)	Note / riferimenti rapidi
		ENTE - R/C: badge e regole di accesso all'immobile, informazione sulle procedure comuni e sulle emergenze.		durata, tutor e documentazione richiesta. **ENTRAMBE - R:** impediscono o sospendono l'accesso quando i prerequisiti non risultano soddisfatti o mutano le condizioni di rischio.	
5	**Formazione, Informazione e Addestramento** art. 36-37 – Generale – Specifica, addestramento DPI	**UNIMI R** formazione generale e specifica derivante dal proprio Documento di valutazione dei rischi; addestramento su attrezzature e dispositivi di protezione individuale di propria gestione. **ENTE C** prevede informazione su intero stabile ove necessaria.	Generale: UNIMI R/**C** (situazione specifica da definire) Specifica: ENTE **R**	**UNIMI - R:** formazione generale per tutto il personale (Allegato 9bis) e formazione specifica relativa alle attività di ricerca universitaria e didattica; verifica il completamento dell'intero percorso prima dell'avvio dell'attività. **ENTE - R:** Formazione specifica, informazione e addestramento sui rischi ospedalieri e di reparto, procedure locali, accessi, emergenza, igiene, rischio biologico, attrezzature e dispositivi gestiti dall'ENTE (riferimento	Registro unificato formazione

#	Attività / obbligo D.Lgs. 81/2008 (e altre norme)	A) Spazi disponibilità /gestione esclusiva UNIMI (Allegato 1a)	B) Spazi ENTE	C) Spazi di proprietà/gestione ENTE a uso promiscuo ENTE/UNIMI (Allegato 1a)	Note / riferimenti rapidi
				Allegato 9bis per personale A1, C, D, E, F e G). **ENTRAMBE - C:** mappatura congiunta dei contenuti, riconoscimento dei crediti e registro condiviso o interoperabile.	
6	**Sorveglianza sanitaria** (art. 41)	**UNIMI R**	ENTE **R** (tutti i rischi di reparto) UNIMI **C**	**UNIMI R** Per radioprotezione: coordinamento specifico secondo D.Lgs. 101/2020.	se radioprotezione: dosimetria ENTE (D.Lgs 101/2020)
7	**Dispositivi di protezione individuale - individuazione, fornitura, gestione e vigilanza (artt. 74-79)**	**UNIMI - R:** individuazione, fornitura, consegna, manutenzione, sostituzione, addestramento e vigilanza per i rischi delle proprie attività e del proprio personale.	ENTE **R:** individuazione, fornitura, consegna, manutenzione, sostituzione, addestramento e vigilanza per i rischi delle proprie attività e del proprio personale	**ENTE - R** requisiti, procedure, fornitura e addestramento per i dispositivi previsti dall'ambiente sanitario, dal reparto, dal laboratorio clinico o da attività e attrezzature ENTE. **UNIMI - R:** per i dispositivi connessi esclusivamente a rischi propri delle attività universitarie non coperti dall'ENTE. **ENTRAMBE - C:** coordinano dispositivi	DPI di III cat.: addestramento ente che li fornisce

#	Attività / obbligo D.Lgs. 81/2008 (e altre norme)	A) Spazi disponibilità /gestione esclusiva UNIMI (Allegato 1a)	B) Spazi ENTE	C) Spazi di proprietà/gestione ENTE a uso promiscuo ENTE/UNIMI (Allegato 1a)	Note / riferimenti rapidi
				simultanei, sostituzioni, scorte e tracciabilità.	
8	**Manutenzione / verifiche attrezzature** (art. 71)	Attrezzature UNIMI: UNIMI **R** ENTE **C** verifica di compatibilità	Attrezzature ENTE: ENTE **R** UNIMI **C** (se usa)	**ENTE R** per locali, impianti, infrastrutture e attrezzature di proprietà/gestione ENTE. **UNIMI R** per attrezzature di proprietà/gestione UNIMI. In caso di **uso condiviso**: **proprietario/gestore R** per manutenzione e verifiche; **utilizzatore C** per uso conforme, segnalazioni e rispetto delle procedure.	CE + D.Lgs 17/2010; Reg. UE 2017/745 (se Direttiva Macchine)
9	**Compatibilità EMC** (Electro-Magnetic Compatibility) **e infrastrutture**	UNIMI **R** ENTE **C** verifica di compatibilità	Produttore: ENTE R	**ENTE R** per compatibilità dell'ambiente, infrastrutture, impianti e condizioni di installazione. **UNIMI R** per conformità, marcatura, documentazione tecnica e compatibilità delle proprie apparecchiature. Necessaria verifica preventiva condivisa	CEI EN 60601-1-2 per ambito clinico

#	Attività / obbligo D.Lgs. 81/2008 (e altre norme)	A) Spazi disponibilità /gestione esclusiva UNIMI (Allegato 1a)	B) Spazi ENTE	C) Spazi di proprietà/gestione ENTE a uso promiscuo ENTE/UNIMI (Allegato 1a)	Note / riferimenti rapidi
				prima dell'installazione o utilizzo in ambiente sanitario.	
10	**Piano emergenze e prove di evacuazione** (art. 43)	UNIMI **R** ENTE **C** Necessario PEI/PEV coordinato o procedura integrativa per il personale UNIMI.	ENTE **R** UNIMI **C**	**ENTE R** per piano di emergenza della struttura, vie di esodo, presidi, chiamata soccorsi, addetti, prove e gestione dell'immobile. **UNIMI C/R** per informare e organizzare il proprio personale/equiparati, recepire le procedure dell'ENTE e garantire la partecipazione alle prove.	PEI condiviso; numeri di emergenza unificati
11	**Gestione rifiuti pericolosi / RAEE**	Produttore: UNIMI R	Produttore: ENTE **R**	**Produttore effettivo del rifiuto R**. Se il rifiuto deriva da attività sanitaria o da filiere ENTE: **ENTE R**. Se il rifiuto deriva da attività UNIMI: **UNIMI R**, salvo diversa disciplina convenzionale. In caso di produzione non separabile o gestione condivisa: procedura specifica con tracciabilità, deposito temporaneo,	D.Lgs 152/2006; D.Lgs 49/2014

#	Attività / obbligo D.Lgs. 81/2008 (e altre norme)	A) Spazi disponibilità /gestione esclusiva UNIMI (Allegato 1a)	B) Spazi ENTE	C) Spazi di proprietà/gestione ENTE a uso promiscuo ENTE/UNIMI (Allegato 1a)	Note / riferimenti rapidi
				etichettatura e responsabilità definite.	
12	**Registro inventari attrezzature (All. 5)**	UNIMI **R** (aggiorna) ENTE **C** (conferma cespiti)	ENTE **R** UNIMI **C**	**Proprietario/gestore del bene R.** **ENTE R** per beni propri; **UNIMI R** per beni propri. In caso di **uso condiviso**: registro incrociato o elenco unico di coordinamento, con indicazione di proprietà, ubicazione, utilizzatori autorizzati, manutenzione e dismissione.	
13	**Assistenza tecnica a docenti / aule**	ENTE **R** UNIMI **C** (formazione tecnici)	ENTE **R**	**ENTE R** se aula, impianto, rete, presidio tecnico o sistema audiovisivo sono di gestione ENTE. **UNIMI C/R** per esigenze didattiche, calendario, docenti, utilizzatori universitari e formazione minima all'uso corretto degli spazi/attrezzature.	SLA nei Service Level Agreement interni (regolamentazione in apposita procedura)
14	**Prenotazione spazi**	ENTE **R** (pannello unico) UNIMI **C**	ENTE **R**	**ENTE R** per sistema di prenotazione, autorizzazione all'uso, capienza, compatibilità con attività sanitarie,	software condiviso; priorità esami-urgenze (regolamentazione in apposita procedura)

#	Attività / obbligo D.Lgs. 81/2008 (e altre norme)	A) Spazi disponibilità /gestione esclusiva UNIMI (Allegato 1a)	B) Spazi ENTE	C) Spazi di proprietà/gestione ENTE a uso promiscuo ENTE/UNIMI (Allegato 1a)	Note / riferimenti rapidi
				emergenze e vincoli di struttura. **UNIMI C/R** per esigenze didattiche, esami, attività istituzionali e comunicazione degli utilizzatori. Regole da disciplinare in procedura condivisa.	
15	**Privacy**	UNIMI **R** oppure ENTE **R** a seconda del tipo di attività	UNIMI **R** oppure ENTE **R** a seconda del tipo di attività	UNIMI **R** oppure ENTE **R** a seconda del tipo di attività	Per dettagli sulle impostazioni delle qualifiche soggettive si vedano gli artt. 34 e 42 dell'Accordo Quadro.
16	**Proprietà intellettuale - brevetti**	UNIMI/ENTE **R** %-split (vedi accordo tra le parti)	UNIMI/ENTE **R** %-split (vedi accordo tra le parti)	**ENTE + UNIMI R congiunta secondo accordo tra le parti**, con disciplina preventiva su titolarità, quote, background, risultati, pubblicazioni, sfruttamento economico, riservatezza e utilizzo di dati/materiali generati negli spazi condivisi.	Accordo tra le parti (art.35 Accordo Quadro)

UNIVERSITA' DEGLI STUDI DI MILANO - FONDAZIONE IRCCS CA' GRANDA OSPEDALE MAGGIORE POLICLINICO

ALLEGATO 9bis - QUADRO DEI COMPITI E DELLE RESPONSABILITÀ

Schema dei compiti e delle responsabilità delle Parti ai sensi del D. Lgs.n.81/08
per varie categorie di lavoratori e soggetti che svolgono attività presso la Fondazione

Tipo di personale		Formazione generale	Formazione specifica	Sorveglianza sanitaria	Dispositivi di Protezione Individuale (DPI)	Numerosità di categoria*	Precisazioni
A1	**Personale docente UNIMI titolare di funzioni assistenziali che svolge attività in spazi dell'ENTE**	A carico UNIMI	A carico ENTE	Affidata a ENTE	A carico ENTE		
A2	**Personale docente non titolare di funzioni assistenziali e PTAB di UNIMI che svolge attività di ricerca e didattica in spazi dell'ENTE**	A carico UNIMI	A carico ENTE	Affidata a ENTE con oneri a carico UNIMI	A carico ENTE		
B	**Titolare di contratto di ricerca e di incarico di ricerca, dottorando che svolge attività in spazi dell'ENTE con oneri a carico UNIMI**	A carico UNIMI	A carico ENTE	Affidata a ENTE con oneri a carico UNIMI	A carico ENTE		
C	**Laureato in medicina e odontoiatria iscritto a corso di specializzazione post laurea che ha sede presso l'ENTE**	A carico UNIMI	A carico ENTE	A carico ENTE	A carico ENTE		
D	**Laureato in medicina /odontoiatria/biologia che svolge tirocinio (max due mesi) presso l'ENTE per esame di stato**	A carico UNIMI	A carico ENTE in termini di informazione sui rischi presenti	Non dovuta previa convalida del certificato di idoneità sanitaria in corso di validità. Se necessaria effettuata da ENTE con oneri a carico UNIMI	A carico ENTE		Garantita la sorveglianza in caso di infortunio biologico, con oneri a carico dell'ENTE

Tipo di personale		Formazione generale	Formazione specifica	Sorveglianza sanitaria	Dispositivi di Protezione Individuale (DPI)	Numerosità di categoria*	Precisazioni
E	**Studente tirocinante iscritto a corso di laurea in medicina e chirurgia**	A carico UNIMI	A carico ENTE	Effettuata dall'ENTE con oneri a carico UNIMI	A carico ENTE		Garantita la sorveglianza in caso di infortunio biologico, con oneri a carico dell'ENTE
F	**Studente tirocinante iscritto a corsi di laurea (triennali e magistrali) delle professioni sanitarie attivati presso l'ENTE e al corso di laurea in Odontoiatria e protesi dentale**	A carico UNIMI	A carico ENTE	A carico ENTE	A carico ENTE		Riferimento: convenzioni attuative per il funzionamento delle lauree triennali e magistrali
G	**Studente iscritto al corso di laurea UNIMI (es. biologia, farmacia, biotecnologie, agraria) che effettua stage presso l'ENTE**	A carico UNIMI	Se valutazione rischi mostra esposizioni a fattori di rischio specifico a carico di ENTE	Se necessaria effettuata dall'ENTE con oneri a carico UNIMI	A carico ENTE		Garantita la sorveglianza in caso di infortunio biologico, con oneri a carico dell'ENTE

UNIVERSITA' DEGLI STUDI DI MILANO - FONDAZIONE IRCCS CA' GRANDA OSPEDALE MAGGIORE POLICLINICO

Allegato 10 – FLUSSI INFORMATIVI

Versione aggiornata al 27.10.2026

GESTIONE DEI FLUSSI INFORMATIVI DELLE DIVERSE CATEGORIE DI SOGGETTI CHE A VARIO TITOLO SVOLGONO ATTIVITÀ PRESSO LA FONDAZIONE IRCCS CA' GRANDA OSPEDALE MAGGIORE POLICLINICO

- L'Università, per il tramite degli uffici individuati nella sottostante tabella, trasmette ai competenti uffici della Fondazione sotto indicati, il numero i nominativi e le informazioni relative al periodo di frequenza e al tipo di impegno previsto per le categorie di lavoratori e soggetti che svolgono attività presso la Fondazione che a vario titolo frequentano le strutture ospedaliere.

- La Direzione della Fondazione, secondo la medesima procedura, con successiva comunicazione dà riscontro all'Ateneo del periodo di permanenza dell'interessato presso gli spazi della Fondazione.

Soggetti interessati	**Ufficio/Organo dell'Ateneo responsabile della trasmissione dei dati**	**Ufficio della Fondazione responsabile della trasmissione dei dati**
Personale Docente UNIMI convenzionato **titolare di funzioni assistenziali.** Dipendenti UNIMI non convenzionati: - **Personale Docente non titolare di funzioni assistenziali** - **Personale Tecnico Amministrativo e Bibliotecario** - **Tecnici di Laboratorio**	Direzione Gestione Amministrativa ed Economica Personale Dipendente e Autonomo Ufficio Gestione Assenze del Personale e Lavoro da Remoto Referenti: Silvia Nozza – Gianna Catenaro - **Personale Docente non titolare di funzioni assistenziali:** @: assenze.docenti@unimi.it - **Personale Tecnico Amministrativo e Bibliotecario:** @: permessi@unimi.it Ufficio Servizi per gli Stipendi e Personale in Convenzione Referenti: Monica Chiappa - Ziad Lozi @: monica.chiappa@unimi.it @: ziad.lozi@unimi.it	@ risorseumane@policlinico.mi.it
Titolari di contratti di ricerca e titolari di incarichi di ricerca	Direzione Gestione Amministrativa ed Economica Personale Dipendente e Autonomo Settore Lavoro Autonomo e Assimilato Referente: Anna Tavano @: anna.tavano@unimi.it	
Dottorandi	Direzione didattica e Formazione	

	Settore Formazione di Terzo livello e Relazioni internazionali Ufficio Dottorati di Ricerca e Scuola di Specializzazione Referente Stefano Pepe @: phd@unimi.it	@ affarigenerali@policlinico.mi.it @ direzionescientifica@policlinico.mi.it
Laureato in medicina e odontoiatria **iscritto a corso di specializzazione post-laurea**	*Direzione della Scuola di Specializzazione interessata tramite l'indirizzo di posta elettronica della Scuola.* https://www.unimi.it/it/corsi/corsi-post-laurea-e-formazione-continua/scuole-di-specializzazione-catalogo-corsi/catalogo-scuole-di-specializzazione-di-area-medica-e-sanitaria	@ affarigenerali@policlinico.mi.it
Studente tirocinante iscritto a corso di laurea magistrale in **Medicina e Chirurgia**	*Presidenza del Collegio Didattico Interdipartimentale del Corso di Laurea Magistrale*: Medicina e Chirurgia Polo Centrale @: polodidatticocentrale@unimi.it Medicina e Chirurgia Polo San Paolo @: segrdid.sanpaolo@unimi.it Medicina e Chirurgia Polo Vialba @: segredid.vialba@unimi.it International Medical School @: ims@unimi.it	@ affarigenerali@policlinico.mi.it
Studente o Laureato in medicina e chirurgia che svolge il **tirocinio (max due mesi**) per l'abilitazione alla professione medico-chirurgo	*Direzione Segreterie Studenti e Diritto allo Studio* Settore Corsi di Studio Area Scientifico Tecnologica Medico Sanitaria Referente: Dott. Marcello Carpinelli @: marcello.carpinelli@unimi.it	@ affarigenerali@policlinico.mi.it
Studente o Laureato in odontoiatria che svolge il **tirocinio** per l'abilitazione alla professione di odontoiatra	*Presidenza del Collegio Didattico del Corso di Laurea Magistrale*: Odontoiatria e Protesi Dentaria @ clopd@unimi.it	@ affarigenerali@policlinico.mi.it
Studente tirocinante iscritto a corsi di laurea (triennali e magistrali) delle professioni sanitarie	*Per i CL magistrali Presidenza del Collegio Didattico Interdipartimentale:* CLMPS della prevenzione @: laureamagistraleprevenzione@unimi.it	@ affarigenerali@policlinico.mi.it

	CLMPS tecniche assistenziali @:segreteria.cdlm-tecnicheassistenziali@unimi.it CLMPS tecniche diagnostiche @: magistrale.tecnichediagnostiche@unimi.it CLM Scienze infermieristiche e ostetriche @: segreteria.clmsio@unimi.it CLM Scienze riabilitative @: laureamagistrale.riabilitazione@unimi.it *Per i CL triennali la Direzione Segreterie Studenti e Diritto allo Studio trasmette l'elenco degli studenti che afferiscono alle diverse sezioni del Corso di Laurea* @: federica.loverde@unimi.it	
Studente iscritto al corso di laurea UNIMI (es. biologia, farmacia, biotecnologie, agraria) che effettua stage presso l'Ente	Presidente del Collegio Didattico del Corso interessato	@ affarigenerali@policlinico.mi.it
Studenti in mobilità internazionale approvati dall'Università	Direzione Didattica e Formazione – Ufficio Mobilità Internazionale e per la promozione internazionale @: erasmus.traineeship@unimi.it	@ _____