

PLANIMETRIA STORICA DELLA CA' GRANDA: IN GIALLO LA PORZIONE DI PROPRIETA' DELL'OSPEDALE MAGGIORE DI MILANO

- PERIMETRO AREA DI INTERVENTO (compartimento REI120)
- LUNGHEZZA PERCORSI DI ESODO
- PERCORSO DI USCITA ORIZZONTALE
- ↑ PERCORSO DI USCITA VERSO L'ALTO
- PORTA REI
- USCITA DI SICUREZZA
  
- ESTINTORE PORTATILE A POLVERE 21A 113BC 4Kg
- ILLUMINAZIONE DI SICUREZZA (autonomia 30min)
- ALLARME INCENDIO - PANNELLO OTTICO ACUSTICO DI SEGNALAZIONE

PIANTA PIANO INTERRATO - SCALA 1:200

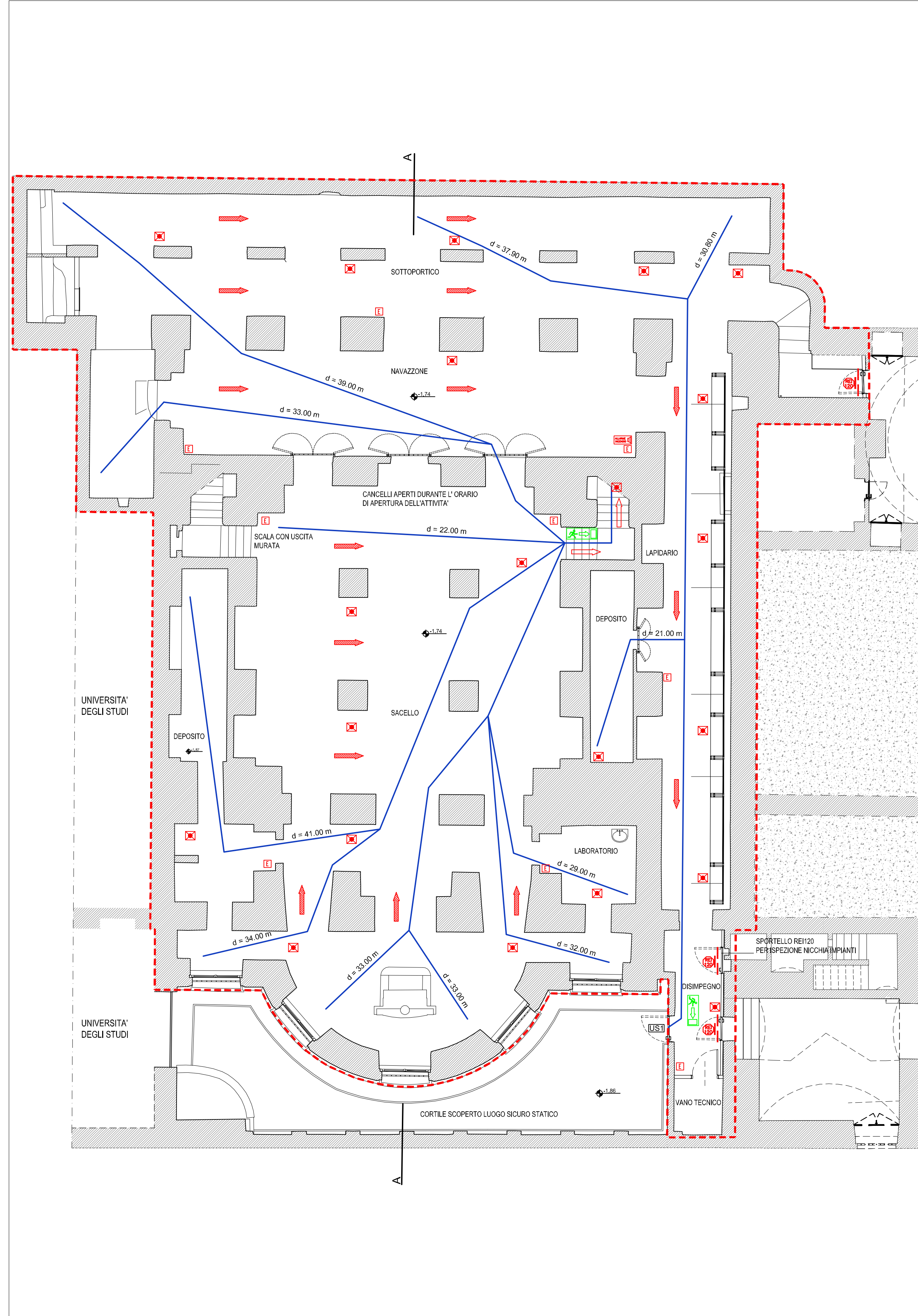

PLANIMETRIA GENERALE - CHIESA DELLA B.V. ANNUNCIATA E LOCALI DELL'ARCHIVIO STORICO DELL'OSPEDALE MAGGIORE - SCALA 1:200

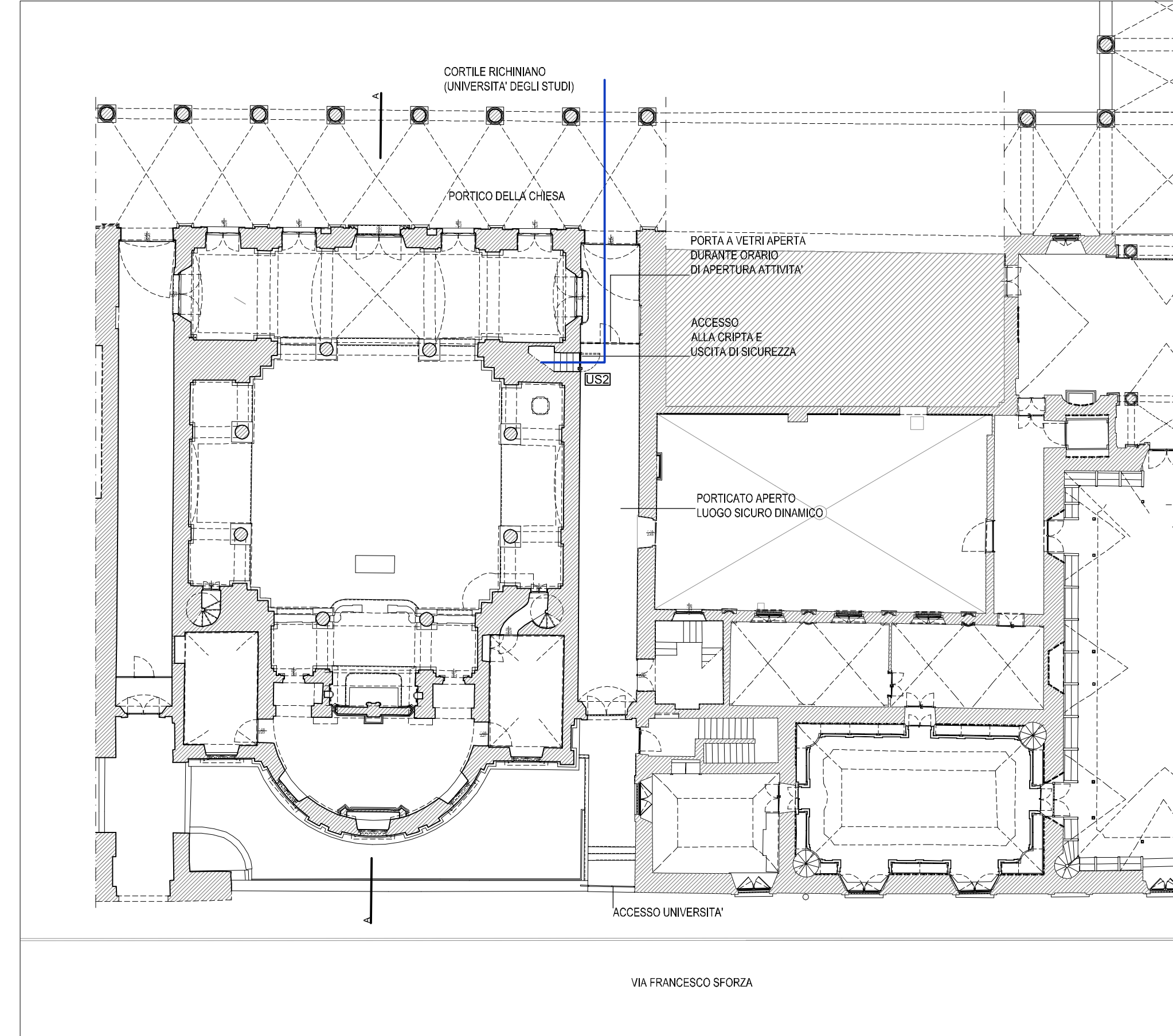

SEZIONE CARATTERISTICA AA - SCALA 1:200



**INTERVENTI PER LA CONSERVAZIONE DELLA CRIPTA E DEL SACELLO DEI CADUTI DELLE CINQUE GIORNATE DI MILANO**

CHIESA DELLA B.V. ANNUNCIATA, OSPEDALE MAGGIORE DI MILANO



fase  
**PROGETTO DEFINITIVO**

tipologia  
**VALUTAZIONE PROGETTO ANTINCENDIO**  
(art. 3 DPR 1/08/2011 n.151)

**PLANIMETRIA GENERALE, Pianta Piano Interrato, Sezione Caratteristica**

n. tavola  
VVF-01

committente  

 FONDAZIONE IRCCS CA' GRANDA  
 Ospedale Maggiore Policlinico  
 Regione Lombardia  
 via Francesco Sforza 28  
 20121 Milano

progetto  

 LUSSIGNOLI ASSOCIATI  
 Società di Ingegneria S.R.L.  
 arch. Luciano Lussignoli, arch. Fabrizio Bonomi,  
 geom. Claudio Faralli, arch. Francesco Maccio  
 25125 Brescia, via Comica 118  
 C.F.P. n. 02019500265 - REA 03460052  
 tel. 0304281139 - fax 0302478672  
 studio@lussignoli.com

direttore tecnico  
 arch. Luciano Lussignoli

progettista  
 arch. Luciano Lussignoli, arch. Fabrizio Bonomi

coordinatore del progetto  
 arch. Fabrizio Bonomi

collaboratori  
 arch. Milena Codenotti, ing. Pierluigi Maranesi,  
 ing. Andrea Moreschi, ing. Annamaria Plebani,  
 arch. Maria Laura Tonni, arch. Michela Vieno

consulenti per il progetto  

 arch. Mariangela CARLESSI  
 24022 - Albano Lombardo (Ba)  
 via Giuseppe Mazzini 55  
 www.bulkingo.com

arch. Alessandra KLUZER  
 20123 - Milano  
 via Aurelio Saffi 23  
 www.bulkingo.com

consulente per il consolidamento strutturale  

 Development & Project  
 ing. Davide PINI  
 24123 - Bergamo, via E. Rassi 6  
 tel. 035 216671  
 studio.development@gmail.com

progetto n°  
282

scala  
1: 100/ 1: 200

n° ordine tavola  
01/01

data  
30/09/2011

modifica n°  
001

data modifica  
25/11/2011

esecutore  
MZZFNC

revisore  
BNMFRZ

archiviazione  
282\_VVF\_01.pdf